

※コピーを取ってご使用下さい。

ウェットスーツ  
オーダー用紙

受注日 年 月 日 ▶ 希望着荷日 年 月 日

販売店 販売者:  
採寸者:  
TEL ( )  
MAIL or FAX  
納期回答  
MAIL / FAX

お名前 フリガナ  
住所 〒  
MAN  
WOMAN  
●オーダー回数 □はじめて □2回目 □3回以上 才  
TEL ( ) mail @

デザイン	スタイル(ウェットの形)	基本サイズ	サイズオーダー	使用目的
<b>Passion 26 26SS</b>			<input type="checkbox"/> フルオーダー <input type="checkbox"/> セミオーダー <input type="checkbox"/> 既製サイズ	<input type="checkbox"/> SURF <input type="checkbox"/> LONG <input type="checkbox"/> BB
厚み	<b>1.5mm 限定</b>			

使用生地  
**AGTitan210®**

ワッペンLOGO 標準LOGO

ワッペンは左胸1ヶ所固定となります。

刺繍ワッペン w=40mm

ワッペンスクエア

ワッペンサークル

半袖丈  
 短め  
ご指定なし時、通常丈。

BODY

前回ご注文時の採寸データで製作をご希望の場合も、身長と体重を明記してください。

		採寸値	修正値			採寸値	修正値
1	身長			19	足首囲		
2	体重			20	スネ長		
3	総丈			21	肩幅		
4	新背丈			22	袖丈		
5	股上			23	衿丈		
6	ウエスト丈			24	腕付け根囲		
7	股下			25	上大腕囲		
8	首囲			26	大腕囲		
9	上胸囲			27	肘囲		
10	胸囲			28	肘下囲		
11	腹囲			29	手首囲		
12	下腹囲			30	頭囲		
13	尻囲			31	足長		
14	大腿最大囲			32	内果高		
15	太もも中間囲			<b>LADIES SIZE</b>			
16	膝上囲			a	アンダーバスト		
17	膝下囲			b	乳下り		
18	フクラハギ囲			c	乳頭間		

生地色

(上)ラバー  
(下)ブラックジャージ

ALLブラックジャージ

ファスナー種類

Normal Back Zip (標準仕様)

Barrier OP ¥5,500 (税込)

T4 OP ¥6,600 (税込)

Freeslider®2 OP ¥7,700 (税込)

ロゴマーク

再帰反射シルバー

ガンメタリック

**Notice** ※マークの入れ方指定する場合、上図に位置を示し、合計プリント数を確認下さい

**OPTION**

Elbow Pad +¥3,300 (税込)  
 シリコンパッド  
 タフジャージパッド

Body Protect +¥2,750 (税込)

脱サポートコード +¥7,700 (税込)

Cushion Pad +¥7,700 (税込)  
 尻部  
 肘部

備考/JAN メーカー記入欄

採寸時の着衣 シリアル番号

(JWMA準拠)

メーカー記入欄

C	S	P1	P2	SH	SN	SS	SE	H	HS	K

FAX 0475-32-7317

※コピーを取ってご使用下さい。

ウェットスーツ  
オーダー用紙

受注日 年 月 日 希望着荷日 年 月 日

販売店 販売者:  
採寸者:  
TEL ( )  
MAIL or FAX  
納期回答  
MAIL / FAX

お名前 フリガナ  
住所 〒  
MAN WOMAN  
KIDS (BOY / GIRL)  
●オーダー回数 □はじめて □2回目 □3回以上 才  
TEL ( ) mail @

デザイン Beyond-26SS  
スタイル(ウェットの形)  
基本サイズ  
サイズオーダー  
使用目的  
厚み BODY × ARM  
mm mm  
KIDSゆとり選択  
(必ずご選択下さい。)  
□成長を考慮した、ゆとりフィット  
□大人用と同じ、ジャストフィット

使用生地  
□AQS □V+  
□NB(ブラック限定)  
BODY  
(上)  
(下)  
Aパーツ  
Bパーツ  
生地色  
□生地カラーと同色  
□指定色 色

前回ご注文時の採寸データで製作をご希望の場合も、身長と体重を明記してください。

	採寸値	修正値
1	身長	
2	体重	
3	総丈	
4	新背丈	
5	股上	
6	ウエスト丈	
7	股下	
8	首囲	
9	上胸囲	
10	胸囲	
11	腹囲	
12	下腹囲	
13	尻囲	
14	大腿最大囲	
15	太もも中間囲	
16	膝上囲	
17	膝下囲	
18	フクラハギ囲	

	採寸値	修正値
19	足首囲	
20	スネ長	
21	肩幅	
22	袖丈	
23	衿丈	
24	腕付け根囲	
25	上大腕囲	
26	大腕囲	
27	肘囲	
28	肘下囲	
29	手首囲	
30	頭囲	
31	足長	
32	内果高	
LADIES SIZE		
a	アンダーバスト	
b	乳下り	
c	乳頭間	

ファスナー種類  
□Normal Back Zip(標準仕様)  
□Freeslider®2 OP ¥7,700(税込)  
□Tornado® OP ¥7,700(税込)  
□Barrier OP ¥5,500(税込)  
□T4 OP ¥6,600(税込)  
□Front Zip OP ¥2,200(税込)

標準LOGO  
□ホワイト □ブラック  
□チャコール □ブルー □レッド  
\*種類、位置など指定がある場合は右図に明記してください。

ワッペンLOGO  
スクエア サークル  
□ブラック □ブラック  
□グレー □グレー  
□ベージュ  
□モスグリーン

ワッペンLOGO 標準LOGO

ワッペンは左胸1ヶ所固定となります。

刺繍ワッペン w=40mm

ワッペンスクエア

ワッペンサークル

半袖丈 □短め  
\*ご指定なし時、通常丈。

BODY Aパーツ Bパーツ

Notice ※マークの入れ方指定する場合、上図に位置を示し、合計プリント数を確認下さい

OPTION

Elbow Pad +¥3,300(税込)  
□シリコンパッド  
□タフジャージパッド

Cushion Pad +¥7,700(税込)  
□尻部  
□肘部

脱サポートコード +¥7,700(税込)

Gear Pocket +¥7,700(税込)  
\*イラストに取り付け箇所を明記下さい。未記入時は右腿に取り付けとなります

備考/JAN メーカー記入欄  
採寸時の着衣 シリアル番号

メーカー記入欄 (JWMA準拠)

C	S	P1	P2	SH	SN	SS	SE	H	HS	K

FAX 0475-32-7317

※コピーを取ってご使用下さい。

ウェットスーツ  
オーダー用紙

受注日 年 月 日 ▶ 希望着荷日 年 月 日

販売店 販売者：  
採寸者：  
TEL ( )  
MAIL or FAX  
納期回答  
MAIL / FAX

お名前 フリガナ  
住所 〒  
□ MAN □ WOMAN  
□ KIDS (BOY / GIRL)  
●オーダー回数 □ はじめて □ 2回目 □ 3回以上 才  
TEL ( ) mail @

デザイン	スタイル(ウェットの形)	基本サイズ	サイズオーダー	使用目的
<b>SC-26SS</b>			<input type="checkbox"/> フルオーダー <input type="checkbox"/> セミオーダー <input type="checkbox"/> 既製サイズ	<input type="checkbox"/> SURF <input type="checkbox"/> LONG <input type="checkbox"/> BB
厚み	BODY mm × ARM mm	<b>KIDSゆとり選択</b> <input type="checkbox"/> 成長を考慮した、ゆとりフィット (必ずご選択下さい。) <input type="checkbox"/> 大人用と同じ、ジャストフィット		

使用生地  
 AQS  V+  
 NB (ブラック限定)

生地色  
 (上)  
 (下)  
 Aパーツ

糸色  
 生地カラーと同色  
 指定色 色

**ワッペンLOGO** **標準LOGO**

ワッペンは左胸1ヶ所固定となります。

刺繍ワッペン w=40mm

ワッペンスクエア

ワッペンサークル

半袖丈  
 短め  
 通常丈。

ご指定なし時、通常丈。

BODY Aパーツ

**Notice** ※マークの入れ方指定する場合、上図に位置を示し、合計プリント数を確認下さい

前回ご注文時の採寸データで製作をご希望の場合も、身長と体重を明記してください。

	採寸値	修正値
1	身長	
2	体重	
3	総丈	
4	新背丈	
5	股上	
6	ウエスト丈	
7	股下	
8	首囲	
9	上胸囲	
10	胸囲	
11	腹囲	
12	下腹囲	
13	尻囲	
14	大腿最大囲	
15	太もも中間囲	
16	膝上囲	
17	膝下囲	
18	フクラハギ囲	

	採寸値	修正値
19	足首囲	
20	スネ長	
21	肩幅	
22	袖丈	
23	衿丈	
24	腕付け根囲	
25	上大腕囲	
26	大腕囲	
27	肘囲	
28	肘下囲	
29	手首囲	
30	頭囲	
31	足長	
32	内果高	
<b>LADIES SIZE</b>		
a	アンダーバスト	
b	乳下り	
c	乳頭間	

ファスナー種類

Normal Back Zip (標準仕様)  
 Freeslider®2 OP...¥7,700(税込)  
 Freeshoulder OP...¥8,800(税込)  
 Barrier OP...¥5,500(税込)  
 T4 OP...¥6,600(税込)  
 Front Zip OP...¥2,200(税込)

標準LOGO

再帰反射シルバー  
 ガンメタリック

\*種類、位置など指定がある場合は右図に明記してください。

ワッペンLOGO

スクエア      サークル

ブラック       ブラック  
 グレー       グレー  
 ページュ  
 モスグリーン

**OPTION**

Elbow Pad +¥3,300(税込)      Cushion Pad +¥7,700(税込)      脱サポートコード +¥7,700(税込)      Gear Pocket +¥7,700(税込)

シリコンパッド       尻部       肘部  
 タフジャージパッド       肘部

※イラストに取り付け箇所を明記下さい。未記入時は右腿に取り付けとなります

メーカー記入欄

C	S	P1	P2	SH	SN	SS	SE	H	HS	K

(JWMA準拠)

備考/JAN      メーカー記入欄

採寸時の着衣      シリアル番号

FAX 0475-32-7317

※コピーを取ってご使用下さい。

ウェットスーツ  
オーダー用紙

受注日 年 月 日 希望着荷日 年 月 日

販売店 販売者:  
採寸者:  
TEL ( )  
MAIL or FAX  
納期回答  
MAIL / FAX

お名前 フリガナ 住所 〒  
□ MAN  
□ WOMAN  
●オーダー回数 □ はじめて □ 2回目 □ 3回以上 才  
TEL ( ) mail @

デザイン Eternal 26SS  
スタイル(ウェットの形)  
基本サイズ  
サイズオーダー  
使用目的  
厚み BODY mm × ARM mm

使用生地  
□ AQS □ V+  
□ NB(ブラック限定)  
BODY  
(上)  
(下)  
Aパーツ  
Bパーツ  
生地色  
□ 生地カラーと同色  
□ 指定色 色

刺繍ワッペン w=40mm  
B W L A B T  
ワッペンスクエア  
ワッペンサークル  
半袖丈  
□ 短め  
ご指定なし時、通常丈。  
BODY Aパーツ Bパーツ

前回ご注文時の採寸データで製作をご希望の場合も、身長と体重を明記してください。

	採寸値	修正値
1	身長	
2	体重	
3	総丈	
4	新背丈	
5	股上	
6	ウエスト丈	
7	股下	
8	首囲	
9	上胸囲	
10	胸囲	
11	腹囲	
12	下腹囲	
13	尻囲	
14	大腿最大囲	
15	太もも中間囲	
16	膝上囲	
17	膝下囲	
18	フクラハギ囲	

	採寸値	修正値
19	足首囲	
20	スネ長	
21	肩幅	
22	袖丈	
23	衿丈	
24	腕付け根囲	
25	上大腕囲	
26	大腕囲	
27	肘囲	
28	肘下囲	
29	手首囲	
30	頭囲	
31	足長	
32	内果高	

LADIES SIZE

a	アンダーバスト	
b	乳下り	
c	乳頭間	

(JWMA準拠)

Notice ※マークの入れ方指定する場合、上図に位置を示し、合計プリント数を確認下さい

OPTION

Elbow Pad +¥3,300(税込) □ シリコンパッド □ タフジャージパッド	Body Protect +¥2,750(税込) □	脱サポートコード +¥7,700(税込) □	Cushion Pad +¥7,700(税込) □ 尻部 □ 肘部
--	----------------------------------	------------------------------	--

メーカー記入欄

C	S	P1	P2	SH	SN	SS	SE	H	HS	K

備考/JAN メーカー記入欄  
採寸時の着衣 シリアル番号

FAX 0475-32-7317

※コピーを取ってご使用下さい。

ウェットスーツ  
オーダー用紙

受注日 年 月 日 希望着荷日 年 月 日

販売店 販売者:  
採寸者:  
TEL ( )  
MAIL or FAX  
納期回答  
MAIL / FAX

お名前 フリガナ 住所 〒  
□ WOMAN  
●オーダー回数 □ はじめて □ 2回目 □ 3回以上 才 TEL ( ) mail @

デザイン Luna-26SS  
スタイル(ウェットの形)  
基本サイズ  
サイズオーダー  
使用目的  
厚み BODY mm × ARM mm

使用生地  
□ AQS □ V+  
□ NB(ブラック限定)  
BODY  
(上)  
(下)  
Aパーツ ※SSP時は選択不可  
Bパーツ ※ラバーは選択不可  
糸色 □ 生地カラーと同色 □ 指定色 色

標準LOGO w=30mm  
TYPE A TYPE B  
ワッペンLOGO  
w=40mm  
刺繍ワッペン  
ワッペン スクエア ワッペン サークル  
半袖丈 □ 短め  
BODY Aパーツ Bパーツ  
半パン丈  
もも中間丈 付け根丈 フラット丈 スイム丈 ブラジリアン丈

前回ご注文時の採寸データで製作をご希望の場合も、身長と体重を明記してください。

	採寸値	修正値		採寸値	修正値
1 身長			19 足首囲		
2 体重			20 スネ長		
3 総丈			21 肩幅		
4 新背丈			22 袖丈		
5 股上			23 衿丈		
6 ウエスト丈			24 腕付け根囲		
7 股下			25 上大腕囲		
8 首囲			26 大腕囲		
9 上胸囲			27 肘囲		
10 胸囲			28 肘下囲		
11 腹囲			29 手首囲		
12 下腹囲			30 頭囲		
13 尻囲			31 足長		
14 大腿最大囲			32 内果高		
15 太もも中間囲			LADIES SIZE		
16 膝上囲			a アンダーバスト		
17 膝下囲			b 乳下り		
18 フクラハギ囲			c 乳頭間		

ファスナー種類  
□ Normal Back Zip (標準仕様)  
□ Freeslider®2 OP ¥7,700(税込)  
□ Barrier OP ¥5,500(税込)  
□ T4 OP ¥6,600(税込)  
□ Front Zip OP ¥2,200(税込)  
□ Back Strap OP ¥0

LOGO  
□ ロゴ TYPE A □ ロゴ TYPE B  
□ ホワイト □ ブラック  
□ パープル □ サクラピンク

ワッペンLOGO  
スクエア サークル  
□ ブラック □ グレー □ ページュ □ モスグリーン  
□ ブラック □ グレー



Notice ※マークの入れ方指定する場合、上図に位置を示し、合計プリント数を確認下さい

OPTION Back Strap限定 バイピングテープカラー  
Elbow Pad +¥3,300(税込)  
□ シリコンパッド □ タフジャージパッド  
□ ブラック □ ブラウン □ パープル □ ライトグレー □ ブルー □ ターコイズ □ ピンク

備考/JAN メーカー記入欄  
採寸時の着衣 シリアル番号

(JWMA準拠)

メーカー記入欄

C	S	P1	P2	SH	SN	SS	SE	H	HS	K

FAX 0475-32-7317

※コピーを取ってご使用下さい。

ウェットスーツ  
オーダー用紙

受注日 年 月 日 希望着荷日 年 月 日

販売店 販売者:  
採寸者:  
TEL ( )  
MAIL or FAX  
納期回答  
MAIL / FAX

お名前 フリガナ 住所 〒  
□ WOMAN  
●オーダー回数 □ はじめて □ 2回目 □ 3回以上 才 TEL ( ) mail @

デザイン	スタイル(ウェットの形)	基本サイズ	サイズオーダー	使用目的
Dear-26SS			<input type="checkbox"/> フルオーダー <input type="checkbox"/> セミオーダー <input type="checkbox"/> 既製サイズ	<input type="checkbox"/> SURF <input type="checkbox"/> LONG <input type="checkbox"/> BB
	厚み	BODY mm × ARM mm		

使用生地  
 AQS  V+  
 NB(ブラック限定)  
 BODY (上) (下)  
 Aパーツ  
 生地色  生地カラーと同色  指定色 色

標準LOGO w=30mm  
 TYPE A TYPE B  
 ワッペンLOGO w=40mm  
 刺繍ワッペン  
 B W L A B  
 WAPPEN スクエア WAPPEN サークル  
 半袖丈  短め  
 ご指定なし時、通常丈。  
 ○ BODY ● Aパーツ  
 半パン丈  
 〇 もも中間丈 〇 付け根丈 〇 フラット丈 〇 スイム丈 〇 ブラジリアン丈  
 WAPPENは左胸1ヶ所固定となります。

前回ご注文時の採寸データで製作をご希望の場合も、身長と体重を明記してください。

	採寸値	修正値
1 身長		
2 体重		
3 総丈		
4 新背丈		
5 股上		
6 ウエスト丈		
7 股下		
8 首囲		
9 上胸囲		
10 胸囲		
11 腹囲		
12 下腹囲		
13 尻囲		
14 大腿最大囲		
15 太もも中間囲		
16 膝上囲		
17 膝下囲		
18 フクラハギ囲		

	採寸値	修正値
19 足首囲		
20 スネ長		
21 肩幅		
22 袖丈		
23 衿丈		
24 腕付け根囲		
25 上大腕囲		
26 大腕囲		
27 肘囲		
28 肘下囲		
29 手首囲		
30 頭囲		
31 足長		
32 内果高		
LADIES SIZE		
a アンダーバスト		
b 乳下り		
c 乳頭間		

ファスナー種類  
 Normal Back Zip(標準仕様)  
 Front Long Chest OP  
 Barrier OP.....¥6,600(税込)  
 T4 OP.....¥6,600(税込)  
 Front Zip OP.....¥2,200(税込)  
 Back Strap OP.....¥0

標準LOGO  
 ロゴTYPE A  ロゴTYPE B  
 ホワイト  ブラック  
 パープル  サクラピンク  
 ワッペンLOGO  
 スクエア サークル  
 ブラック  グレー  ページュ  モスグリーン  
 ブラック  グレー



Notice ※マークの入れ方指定する場合、上図に位置を示し、合計プリント数を確認下さい

OPTION Back Strap限定 バイピングテープカラー  
 Elbow Pad +¥3,300(税込)  
 シリコンパッド  タフジャージパッド  
 ブラック  ブラウン  
 パープル  ライトグレー  
 ブルー  ターコイズ  ピンク  
 バイピングテープ箇所

メーカー記入欄 (JWMA準拠)

C	S	P1	P2	SH	SN	SS	SE	H	HS	K

備考/JAN メーカー記入欄  
 採寸時の着衣 シリアル番号

FAX 0475-32-7317

※コピーを取ってご使用下さい。

ウェットスーツ  
オーダー用紙

受注日 年 月 日 ▶ 希望着荷日 年 月 日

販売店 \_\_\_\_\_ 販売者: \_\_\_\_\_  
 採寸者: \_\_\_\_\_

TEL ( ) \_\_\_\_\_  
 MAIL or FAX \_\_\_\_\_

納期回答  
 MAIL / FAX

お名前 フリガナ \_\_\_\_\_ 住所 〒 \_\_\_\_\_  
 WOMAN

●オーダー回数  はじめて  2回目  3回以上 才 TEL ( ) \_\_\_\_\_ mail \_\_\_\_\_ @ \_\_\_\_\_

デザイン	スタイル(ウェットの形)	基本サイズ	サイズオーダー	使用目的
<b>Sierra-26SS</b>			<input type="checkbox"/> フルオーダー <input type="checkbox"/> セミオーダー <input type="checkbox"/> 既製サイズ	<input type="checkbox"/> SURF <input type="checkbox"/> LONG <input type="checkbox"/> BB
厚み	BODY mm × ARM mm			

使用生地

AQS  V+  
 NB (ブラック限定)

生地色

(上) \_\_\_\_\_  
 (下) \_\_\_\_\_

Aパーツ ※ラバーは選択不可

糸色  生地カラーと同色  指定色 \_\_\_\_\_ 色

標準LOGO w=30mm

TYPE A

TYPE B

刺繍ワッペン

w=40mm

B W T L A B

ワッペンスクエア

ワッペンサークル

半袖丈  短め

ご指定なし時、通常丈。

○ BODY  
 ● Aパーツ

半パン丈

もも中間丈  付け根丈  フラット丈  スイム丈  ブラジリアン丈

前回ご注文時の採寸データで製作をご希望の場合も、身長と体重を明記してください。

	採寸値	修正値		採寸値	修正値
1	身長		19	足首囲	
2	体重		20	スネ長	
3	総丈		21	肩幅	
4	新背丈		22	袖丈	
5	股上		23	衿丈	
6	ウエスト丈		24	腕付け根囲	
7	股下		25	上大腕囲	
8	首囲		26	大腕囲	
9	上胸囲		27	肘囲	
10	胸囲		28	肘下囲	
11	腹囲		29	手首囲	
12	下腹囲		30	頭囲	
13	尻囲		31	足長	
14	大腿最大囲		32	内果高	
15	太もも中間囲		<b>LADIES SIZE</b>		
16	膝上囲		a	アンダーバスト	
17	膝下囲		b	乳下り	
18	フクラハギ囲		c	乳頭間	

ファスナー種類

Normal Back Zip (標準仕様)  
 Freeslider®2 OP ¥7,700(税込)  
 Barrier OP ¥5,500(税込)  
 T4 OP ¥6,600(税込)  
 Front Zip OP ¥2,200(税込)  
 Back Strap OP ¥0

標準LOGO

ロゴ TYPE A  ロゴ TYPE B

ホワイト  ブラック  
 パープル  サクラピンク

ワッペンLOGO

スクエア  ブラック  グレー  ページュ  モスグリーン

サークル  ブラック  グレー



**Notice** ※マークの入れ方指定する場合、上図に位置を示し、合計プリント数を確認下さい

OPTION

Back Strap限定 バイピングテープカラー

Elbow Pad +¥3,300(税込)  
 シリコンパッド  タフジャージパッド

ブラック  ブラウン  
 パープル  ライトグレー  
 ブルー  ターコイズ  
 ピンク

バイピングテープ箇所

メーカー記入欄

C	S	P1	P2	SH	SN	SS	SE	H	HS	K

(JWMA準拠)

備考/JAN \_\_\_\_\_ メーカー記入欄 \_\_\_\_\_

採寸時の着衣 \_\_\_\_\_ シリアル番号 \_\_\_\_\_

FAX 0475-32-7317

※コピーを取ってご使用下さい。

ウェットスーツ  
オーダー用紙

受注日 年 月 日 ▶ 希望着荷日 年 月 日

販売店 販売者：  
採寸者：

TEL ( )  
MAIL or FAX

納期回答  
MAIL / FAX

お名前 フリガナ 住所 〒

□ MAN  
□ WOMAN

●オーダー回数 □ はじめて □ 2回目 □ 3回以上 才 TEL ( ) mail @

デザイン	スタイル(ウェットの形)	基本サイズ	サイズオーダー	使用目的
<b>1.5mm Limited Series-26ss</b>			<input type="checkbox"/> フルオーダー <input type="checkbox"/> セミオーダー <input type="checkbox"/> 既製サイズ	<input type="checkbox"/> SURF <input type="checkbox"/> LONG <input type="checkbox"/> BB
厚み	1.5mm 限定 (ラバー選択不可)			

使用生地 **V+**

上BODY

下BODY

生地色

糸色  生地カラーと同色  指定色 色

ファスナー種類

Freeslider®2 OP ¥7,700(税込)  
 Normal Back Zip (標準仕様)  
 Front Zip Op ¥2,200(税込)

標準LOGO

ホワイト  ブラック

\*種類、位置など指定がある場合は右図に明記してください。

ワッペンLOGO

スクエア  ブラック  グレー  ページュ  モスグリーン

サークル  ブラック  グレー

ワッペンLOGO

刺繍ワッペン w=40mm

B W L A B T

ワッペンスクエア

ワッペンサークル

標準LOGO

半袖丈  短め  通常丈。

ご指定なし時、通常丈。

BODY

**Notice** ※マークの入れ方指定する場合、上図に位置を示し、合計プリント数を確認下さい

OPTION

ELBOW PAD +¥3,300(税込)  
 シリコンパッド  タフジャージパッド

CUSHION PAD +¥7,700(税込)  
 尻部  肘部

前回ご注文時の採寸データで製作をご希望の場合も、身長と体重を明記してください。

		採寸値	修正値			採寸値	修正値
1	身長			19	足首囲		
2	体重			20	スネ長		
3	総丈			21	肩幅		
4	新背丈			22	袖丈		
5	股上			23	衿丈		
6	ウエスト丈			24	腕付け根囲		
7	股下			25	上大腕囲		
8	首囲			26	大腕囲		
9	上胸囲			27	肘囲		
10	胸囲			28	肘下囲		
11	腹囲			29	手首囲		
12	下腹囲			30	頭囲		
13	尻囲			31	足長		
14	大腿最大囲			32	内果高		
15	太もも中間囲			<b>LADIES SIZE</b>			
16	膝上囲			a	アンダーバスト		
17	膝下囲			b	乳下り		
18	フクラハギ囲			c	乳頭間		

(JWMA準拠)

メーカー記入欄

C	S	P1	P2	SH	SN	SS	SE	H	HS	K

備考/JAN

メーカー記入欄

採寸時の着衣

シリアル番号

FAX 0475-32-7317

※コピーを取ってご使用下さい。

ウェットスーツ  
オーダー用紙

受注日 年 月 日 ▶ 希望着荷日 年 月 日

販売店 販売者：  
採寸者：

TEL ( )

MAIL or FAX

納期回答  
MAIL / FAX

お名前前 フリガナ

住所 〒

□ WOMAN

●オーダー回数 □ はじめて □ 2回目 □ 3回以上

TEL ( ) mail @

デザイン	スタイル(ウェットの形)	基本サイズ	サイズオーダー	使用目的
<b>High Summer Series-26ss</b>	<b>ONEPIECE</b>		<input type="checkbox"/> フルオーダー <input type="checkbox"/> セミオーダー <input type="checkbox"/> 既製サイズ	<input type="checkbox"/> SURF <input type="checkbox"/> LONG <input type="checkbox"/> BB
厚み	<input type="checkbox"/> 1.5mm (ラバー・デザイン ジャージ選択不可) <input type="checkbox"/> 2mm			

使用生地

**V+**

上BODY

生地色

下BODY ※ラバーは選択不可

糸色

生地カラーと同色  
 指定色 色

標準LOGO w=30mm

TYPE A TYPE B

ワッペンLOGO

ワッペンは左胸1ヶ所固定となります。

刺繍ワッペン w=40mm

ワッペン スクエア ワッペン サークル

半パン丈

もも中間丈  付け根丈  フラット丈  スイム丈  ブラジリアン丈

**Notice** ※マークの入れ方指定する場合、上図に位置を示し、合計プリント数を確認下さい

前回ご注文時の採寸データで製作をご希望の場合も、身長と体重を明記してください。

	採寸値	修正値
1	身長	
2	体重	
3	総丈	
4	新背丈	
5	股上	
6	ウエスト丈	
7	股下	
8	首囲	
9	上胸囲	
10	胸囲	
11	腹囲	
12	下腹囲	
13	尻囲	
14	大腿最大囲	
15	太もも中間囲	
16	膝上囲	
17	膝下囲	
18	フクラハギ囲	

	採寸値	修正値
19	足首囲	
20	スネ長	
21	肩幅	
22	袖丈	
23	衿丈	
24	腕付け根囲	
25	上大腕囲	
26	大腕囲	
27	肘囲	
28	肘下囲	
29	手首囲	
30	頭囲	
31	足長	
32	内果高	

**LADIES SIZE**

a	アンダーバスト	
b	乳下り	
c	乳頭間	

(JWMA準拠)

メーカー記入欄

C	S	P1	P2	SH	SN	SS	SE	H	HS	K

備考/JAN

メーカー記入欄

採寸時の着衣

シリアル番号

SANKO Co.,LTD. CHIBA FACTORY  
TEL. 0475-32-4173 FAX. 0475-32-7317



FAX 0475-32-7317

※コピーを取ってご使用下さい。

ウェットスーツ  
オーダー用紙

受注日 年 月 日 ▶ 希望着荷日 年 月 日

販売店 販売者:  
採寸者:  
TEL ( )  
MAIL or FAX  
納期回答  
MAIL / FAX

お名前 フリガナ 住所 〒  
□ WOMAN  
●オーダー回数 □ はじめて □ 2回目 □ 3回以上 才 TEL ( ) mail @

デザイン	スタイル(ウエットの形)	基本サイズ	サイズオーダー	使用目的
<b>High Summer Series-26ss</b>	<b>LSP</b>		<input type="checkbox"/> フルオーダー <input type="checkbox"/> セミオーダー <input type="checkbox"/> 既製サイズ	<input type="checkbox"/> SURF <input type="checkbox"/> LONG <input type="checkbox"/> BB
厚み	<input type="checkbox"/> 1.5mm (ラバー・デザイン ジャージ選択不可) <input type="checkbox"/> 2mm			

使用生地 **V+**

生地色

上BODY

下BODY ※ラバーは選択不可

糸色  生地カラーと同色  指定色 色

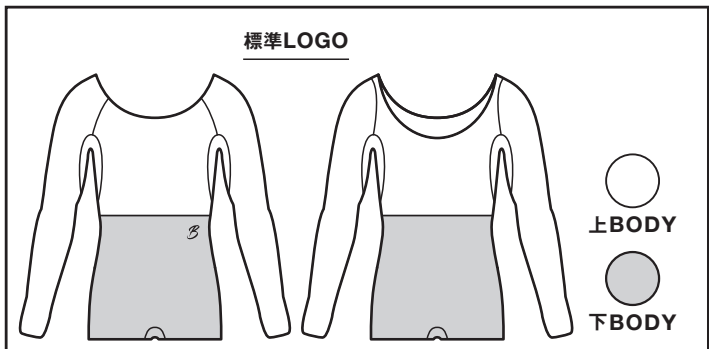

前回ご注文時の採寸データで製作をご希望の場合も、身長と体重を明記してください。

	採寸値	修正値
1	身長	
2	体重	
3	総丈	
4	新背丈	
5	股上	
6	ウエスト丈	
7	股下	
8	首囲	
9	上胸囲	
10	胸囲	
11	腹囲	
12	下腹囲	
13	尻囲	
14	大腿最大囲	
15	太もも中間囲	
16	膝上囲	
17	膝下囲	
18	フクラハギ囲	

	採寸値	修正値
19	足首囲	
20	スネ長	
21	肩幅	
22	袖丈	
23	衿丈	
24	腕付け根囲	
25	上大腕囲	
26	大腕囲	
27	肘囲	
28	肘下囲	
29	手首囲	
30	頭囲	
31	足長	
32	内果高	
<b>LADIES SIZE</b>		
a	アンダーバスト	
b	乳下り	
c	乳頭間	

標準LOGO

ロゴ TYPE A  
 ロゴ TYPE B

ホワイト  ブラック  
 パープル  サクラピンク

\*種類、位置など指定がある場合は右図に明記してください。

ワッペンLOGO

スクエア  ブラック  グレー  ベージュ  モスグリーン

サークル  ブラック  グレー

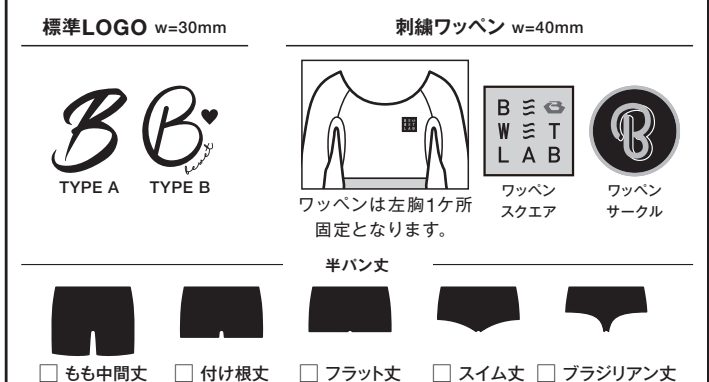

**Notice** ※マークの入れ方指定する場合、上図に位置を示し、合計プリント数を確認下さい

OPTION	パイピングテープカラー
Elbow Pad +¥3,300(税込) <input type="checkbox"/> シリコンパッド <input type="checkbox"/> タフジャージパッド	<input type="checkbox"/> ブラック <input type="checkbox"/> ブラウン <input type="checkbox"/> パープル <input type="checkbox"/> ライトグレー <input type="checkbox"/> ブルー <input type="checkbox"/> ターコイズ <input type="checkbox"/> ピンク

パイピングテープ箇所

メーカー記入欄

C	S	P1	P2	SH	SN	SS	SE	H	HS	K

(JWMA準拠)

備考/JAN

メーカー記入欄

採寸時の着衣

シリアル番号

FAX 0475-32-7317

※コピーを取ってご使用下さい。

ウェットスーツ  
オーダー用紙

受注日 年 月 日 希望着荷日 年 月 日

販売店 販売者：  
TEL ( ) 採寸者：  
MAIL or FAX

納期回答  
MAIL / FAX

お名前 フリガナ 住所 〒  
□ WOMAN  
●オーダー回数 □ はじめて □ 2回目 □ 3回以上 才 TEL ( ) mail @

デザイン	スタイル(ウェットの形)	基本サイズ	サイズオーダー	使用目的
<b>High Summer Series-26ss</b>	<b>LJ</b>		<input type="checkbox"/> フルオーダー <input type="checkbox"/> セミオーダー <input type="checkbox"/> 既製サイズ	<input type="checkbox"/> SURF <input type="checkbox"/> LONG <input type="checkbox"/> BB
厚み	<input type="checkbox"/> 1.5mm (ラバー・デザイン ジャージ選択不可) <input type="checkbox"/> 2mm			

使用生地 **V+**

生地色

上BODY

下BODY ※ラバーは選択不可

糸色  生地カラーと同色  指定色 色

標準LOGO w=30mm

TYPE A TYPE B

ワッペンLOGO

ワッペンは左胸1ヶ所固定となります。

刺繍ワッペン w=40mm

ワッペン スクエア ワッペン サークル

標準LOGO

上BODY 下BODY

Notice ※マークの入れ方指定する場合、上図に位置を示し、合計プリント数を確認下さい

パイピングテープカラー

ブラック ピンク ターコイズ  
パープル ブラウン  
ブルー ライトグレー

パイピングテープ箇所

前回ご注文時の採寸データで製作をご希望の場合も、身長と体重を明記してください。

	採寸値	修正値
1 身長		
2 体重		
3 総丈		
4 新背丈		
5 股上		
6 ウエスト丈		
7 股下		
8 首囲		
9 上胸囲		
10 胸囲		
11 腹囲		
12 下腹囲		
13 尻囲		
14 大腿最大囲		
15 太もも中間囲		
16 膝上囲		
17 膝下囲		
18 フクラハギ囲		

	採寸値	修正値
19 足首囲		
20 スネ長		
21 肩幅		
22 袖丈		
23 衿丈		
24 腕付け根囲		
25 上大腕囲		
26 大腕囲		
27 肘囲		
28 肘下囲		
29 手首囲		
30 頭囲		
31 足長		
32 内果高		
<b>LADIES SIZE</b>		
a アンダーバスト		
b 乳下り		
c 乳頭間		

(JWMA準拠)

メーカー記入欄

C	S	P1	P2	SH	SN	SS	SE	H	HS	K

備考/JAN

メーカー記入欄

採寸時の着衣

シリアル番号

SANKO Co.,LTD. CHIBA FACTORY  
TEL. 0475-32-4173 FAX. 0475-32-7317



FAX 0475-32-7317

※コピーを取ってご使用下さい。

ウェットスーツ  
オーダー用紙

受注日 年 月 日 希望着荷日 年 月 日

販売店 販売者:  
採寸者:  
TEL ( )  
MAIL or FAX  
納期回答  
MAIL / FAX

お名前前 フリガナ  
 MAN  WOMAN  
 KIDS (BOY / GIRL)  
KIDSは手足首ファスナー付が標準。  
 オーダー回数  はじめて  2回目  3回以上 才  
 住所 〒 TEL ( ) mail @

デザイン	スタイル(ウェットの形)	基本サイズ	サイズオーダー	使用目的
Over-26SS			<input type="checkbox"/> フルオーダー <input type="checkbox"/> セミオーダー <input type="checkbox"/> 既製サイズ	<input type="checkbox"/> SURF <input type="checkbox"/> LONG <input type="checkbox"/> BB
	厚み	BODY mm × ARM mm	KIDSゆとり選択 <input type="checkbox"/> 成長を考慮した、ゆとりフィット (必ずご選択下さい。) <input type="checkbox"/> 大人用と同じ、ジャストフィット	

使用生地 NB (ブラック限定)

BODY (NB)  
 ブラックジャージ  
 ラバー

Aパーツ (V+)

生地色  
 ※ブラック、及びラバー選択時はNBとなります  
 ボディオプション  
 胸、背中、腕をV+ジャージにアップグレード +¥5,500 (税込)

糸色  
 生地カラーと同色  
 指定色 色

半袖丈  短め

※BODY MATERIAL:NBとAパーツ MATERIAL:V+は、同色でも発色、風合いが異なります。あらかじめご了承ください。

ご指定なし時、通常丈。

Notice ※SPECロゴをご希望の場合は、必ず上図に位置を示して下さい。ジャージ部位のみ取り付け可能

前回ご注文時の採寸データで製作をご希望の場合も、身長と体重を明記してください。

	採寸値	修正値
1	身長	
2	体重	
3	総丈	
4	新背丈	
5	股上	
6	ウエスト丈	
7	股下	
8	首囲	
9	上胸囲	
10	胸囲	
11	腹囲	
12	下腹囲	
13	尻囲	
14	大腿最大囲	
15	太もも中間囲	
16	膝上囲	
17	膝下囲	
18	フクラハギ囲	

	採寸値	修正値
19	足首囲	
20	スネ長	
21	肩幅	
22	袖丈	
23	衿丈	
24	腕付け根囲	
25	上大腕囲	
26	大腕囲	
27	肘囲	
28	肘下囲	
29	手首囲	
30	頭囲	
31	足長	
32	内果高	
LADIES SIZE		
a	アンダーバスト	
b	乳下り	
c	乳頭間	

ファスナー種類

J-Flap X  
 Barrier  
 Normal Back Zip

ロゴカラー (男女共通)

ホワイト  ブルー  
 ブラック  レッド  
 チャコール

OPTION

Elbow Pad +¥3,300 (税込)  
 シリコンパッド  
 タフジャージパッド

Body Protect +¥2,750 (税込)  
 手首ファスナー +¥3,300 (税込)  
 足首ファスナー +¥3,300 (税込)  
 ※12歳以下は¥0

脱サポートコード +¥7,700 (税込)

メーカー記入欄

C	S	P1	P2	SH	SN	SS	SE	H	HS	K

(JWMA準拠)

備考/JAN

メーカー記入欄

採寸時の着衣

シリアル番号

FAX 0475-32-7317

※コピーを取ってご使用下さい。

ウェットスーツ  
オーダー用紙

受注日 年 月 日 ▶ 希望着荷日 年 月 日

販売店 販売者：  
採寸者：

TEL ( )

MAIL or FAX

納期回答  
MAIL / FAX

お名前 フリガナ

MAN  WOMAN  
 KIDS (BOY / GIRL)  
KIDSは手足首ファスナー付が標準。  
●オーダー回数  はじめて  2回目  3回以上 才

住所 〒

TEL ( ) mail @

デザイン	スタイル(ウェットの形)	基本サイズ	サイズオーダー	使用目的
<b>Flow-26SS</b>			<input type="checkbox"/> フルオーダー <input type="checkbox"/> セミオーダー <input type="checkbox"/> 既製サイズ	<input type="checkbox"/> SURF <input type="checkbox"/> LONG <input type="checkbox"/> BB
厚み	BODY mm × ARM mm	KIDSゆとり選択 <input type="checkbox"/> 成長を考慮した、ゆとりフィット (必ずご選択下さい。) <input type="checkbox"/> 大人用と同じ、ジャストフィット		

使用生地

**NB (ブラック限定)**

BODY (NB)

ブラックジャージ  
 ラバー

Aパーツ (V+)

生地色

※ブラック、及びラバー選択時はNBとなります

ボディオプション

胸、背中、腕をV+ジャージにアップグレード +¥5,500 (税込)

糸色

生地カラーと同色  
 指定色 色

半袖丈  短め

※BODY MATERIAL:NBとAパーツ MATERIAL:V+は、同色でも発色、風合いが異なります。あらかじめご了承ください。

ご指定なし時、通常丈。

**Notice** ※SPECロゴをご希望の場合は、必ず上図に位置を示して下さい。ジャージ部位のみ取り付け可能

前回ご注文時の採寸データで製作をご希望の場合も、身長と体重を明記してください。

		採寸値	修正値			採寸値	修正値
1	身長			19	足首囲		
2	体重			20	スネ長		
3	総丈			21	肩幅		
4	新背丈			22	袖丈		
5	股上			23	衿丈		
6	ウエスト丈			24	腕付け根囲		
7	股下			25	上大腕囲		
8	首囲			26	大腕囲		
9	上胸囲			27	肘囲		
10	胸囲			28	肘下囲		
11	腹囲			29	手首囲		
12	下腹囲			30	頭囲		
13	尻囲			31	足長		
14	大腿最大囲			32	内果高		
15	太もも中間囲			<b>LADIES SIZE</b>			
16	膝上囲			a	アンダーバスト		
17	膝下囲			b	乳下り		
18	フクラハギ囲			c	乳頭間		

ファスナー種類

J-Flap X  
 Barrier  
 Normal Back Zip

ロゴカラー (男女共通)

ホワイト  ブルー  
 ブラック  レッド  
 チャコール

**OPTION**

Elbow Pad +¥3,300 (税込)  
 シリコンパッド  
 タフジャージパッド

Body Protect +¥2,750 (税込)

手首ファスナー +¥3,300 (税込)

足首ファスナー +¥3,300 (税込)

脱サポートコード +¥7,700 (税込)

※12歳以下は¥0

(JWMA準拠)

メーカー記入欄

C	S	P1	P2	SH	SN	SS	SE	H	HS	K

備考/JAN

メーカー記入欄

採寸時の着衣

シリアル番号

FAX 0475-32-7317

※コピーを取ってご使用下さい。

ウェットスーツ  
オーダー用紙

受注日 年 月 日 ▶ 希望着荷日 年 月 日

販売店	販売者:
	採寸者:
TEL ( )	
MAIL or FAX	
納期回答 MAIL / FAX	

お名前 フリガナ	住所 〒
	TEL ( ) mail @
<input type="checkbox"/> BOY <input type="checkbox"/> GIRL <input checked="" type="checkbox"/> オーダー回数 <input type="checkbox"/> はじめて <input type="checkbox"/> 2回目 <input type="checkbox"/> 3回以上	

デザイン	スタイル(ウエットの形)	仕上がりサイズ	使用目的
<b>Kids Value 26SS</b>	<input type="checkbox"/> FL (3×2mm) <input type="checkbox"/> LSP (2×2mm) <input type="checkbox"/> SG (3×2mm) <input type="checkbox"/> SSP (2×2mm) <small>*半パンツ丈は、膝上丈標準</small>	<input type="checkbox"/> 成長を考慮した、ゆとりフィット <input type="checkbox"/> 大人用と同じ、ジャストフィット	<input type="checkbox"/> SURF <input type="checkbox"/> LONG <input type="checkbox"/> BB
	<b>12歳以下のお子様を対象となります。</b>		

使用生地
<b>ご指定出来ません</b>
ご希望カラー
ピンク系、ブルー系など、 可能な範囲でのご対応となります。 細かいご指定は出来ませんので、 あらかじめご了承ください。
( )系

ファスナー種類
<b>Normal Back Zip</b>
ロゴカラー
<input type="checkbox"/> ホワイト <input type="checkbox"/> ブルー <input type="checkbox"/> ピンク
OPTION
Elbow Pad <input type="checkbox"/> シリコンパッド +¥3,300(税込) <input type="checkbox"/> タフジャージパッド 手首ファスナー <input type="checkbox"/> +¥1,100(税込)    足首ファスナー <input type="checkbox"/> +¥1,100(税込)

前回ご注文時の採寸データで製作をご希望の場合も、身長と体重を明記してください。

	採寸値	修正値		採寸値	修正値
1	身長		19	足首囲	
2	体重		20	スネ長	
3	総丈		21	肩幅	
4	新背丈		22	袖丈	
5	股上		23	衿丈	
6	ウエスト丈		24	腕付け根囲	
7	股下		25	上大腕囲	
8	首囲		26	大腕囲	
9	上胸囲		27	肘囲	
10	胸囲		28	肘下囲	
11	腹囲		29	手首囲	
12	下腹囲		30	頭囲	
13	尻囲		31	足長	
14	大腿最大囲		32	内果高	
15	太もも中間囲		<b>LADIES SIZE</b>		
16	膝上囲		a	アンダーバスト	
17	膝下囲		b	乳下り	
18	フクラハギ囲		c	乳頭間	

(JWMA準拠)

メーカー記入欄

C	S	P1	P2	SH	SN	SS	SE	H	HS	K

備考/JAN	メーカー記入欄
採寸時の着衣	シリアル番号

**SANKO Co.,LTD. CHIBA FACTORY**  
TEL. 0475-32-4173 FAX. 0475-32-7317



FAX 0475-32-7317

# BEWET Coast

## MATERIAL

### BASIC

ストレッチ性能と耐久性のバランスに優れたハイコストパフォーマンスマテリアル。

リスト表以外にカラー、オプション希望の場合は営業担当までご連絡下さい。

※メンズ、レディース共通ロゴ

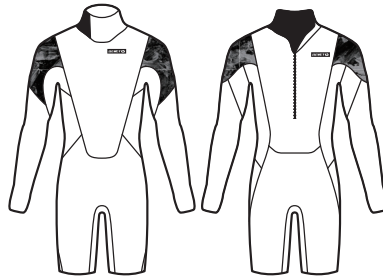
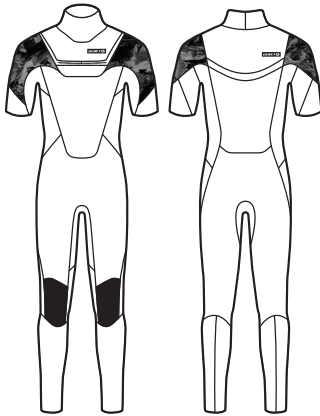
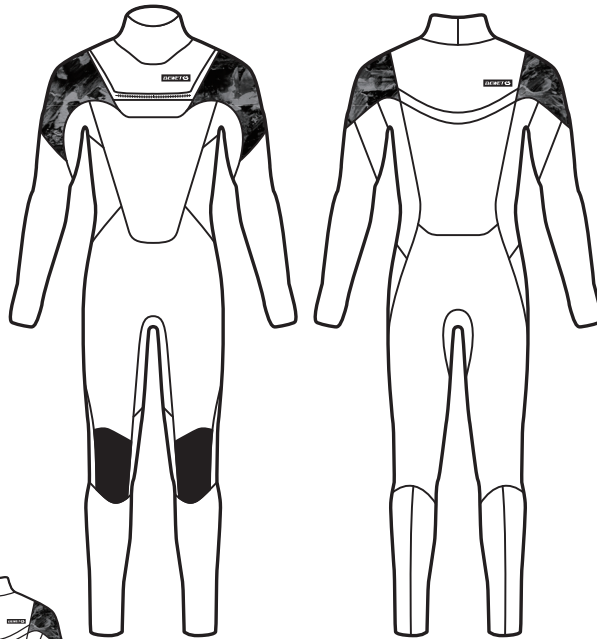

MEN 3FL J-FLAP X ¥63,800(税込)

COLOR			
BODY	ブラック	ラバー	ブラック
A パーツ	ブラック	ブラック	グランジ
ステッチ	ブラック	ブラック	ブラック
マーク	ホワイト	ホワイト	ホワイト
M			
ML			
L			
XL			

LADIES 3FL J-FLAP X ¥63,800(税込)

COLOR			
BODY	ブラック	ブラック	ブラック
A パーツ	ブラック	ターコイズ	レオパード
ステッチ	ブラック	ブラック	ブラック
マーク	ホワイト	ホワイト	ホワイト
S			
M			
ML			
L			

MEN SG J-FLAP X ¥59,400(税込)

COLOR			
BODY	ブラック	ラバー	ブラック
A パーツ	ブラック	ブラック	グランジ
ステッチ	ブラック	ブラック	ブラック
マーク	ホワイト	ホワイト	ホワイト
M			
ML			
L			
XL			

MEN LSP BACK FASTENER ¥50,820(税込)

COLOR		
BODY	ブラック	ブラック
A パーツ	ブラック	グランジ
ステッチ	ブラック	ブラック
マーク	ホワイト	ホワイト
M		
ML		
L		
XL		

MEN SP BACK FASTENER ¥45,980(税込)

COLOR		
BODY	ブラック	ブラック
A パーツ	ブラック	グランジ
ステッチ	ブラック	ブラック
マーク	ホワイト	ホワイト
M		
ML		
L		
XL		

LADIES SG J-FLAP X ¥59,400(税込)

COLOR			
BODY	ブラック	ブラック	ブラック
A パーツ	ブラック	ターコイズ	レオパード
ステッチ	ブラック	ブラック	ブラック
マーク	ホワイト	ホワイト	ホワイト
S			
M			
ML			
L			

LADIES LSP BACK FASTENER ¥50,820(税込)

COLOR		
BODY	ブラック	ブラック
A パーツ	ブラック	ターコイズ
ステッチ	ブラック	ブラック
マーク	ホワイト	ホワイト
S		
M		
ML		
L		

LADIES SP BACK FASTENER ¥45,980(税込)

COLOR		
BODY	ブラック	ブラック
A パーツ	ブラック	ターコイズ
ステッチ	ブラック	ブラック
マーク	ホワイト	ホワイト
S		
M		
ML		
L		

発注店

TEL

FAX

ご担当者

合計発注点数

発注日

納期

点 月 日

SANKO Co.,LTD. CHIBA FACTORY  
TEL.0475-32-4173 FAX.0475-32-7317

BEWET  
SURF UTILITY

# BEWET Coast

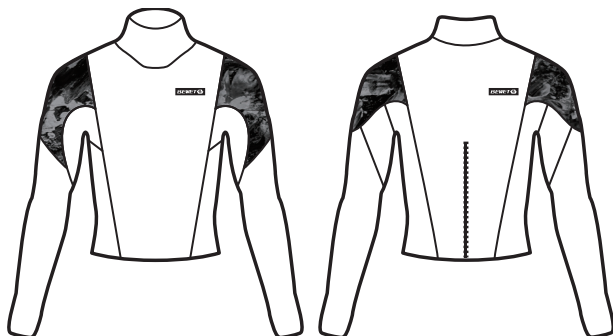

**MEN LTP** ¥31,460(税込)

COLOR			
BODY	ブラック	ブラック	ブラック
A パーツ	ブラック	グランジ	グランジ
ステッチ	ブラック	ブラック	ブラック
マーク	ホワイト	ホワイト	ホワイト
M			
ML			
L			
XL			

**LADIES LTP** ¥31,460(税込)

COLOR			
BODY	ブラック	ブラック	ブラック
A パーツ	ブラック	ターコイズ	レオパード
ステッチ	ブラック	ブラック	ブラック
マーク	ホワイト	ホワイト	ホワイト
S			
M			
ML			
L			

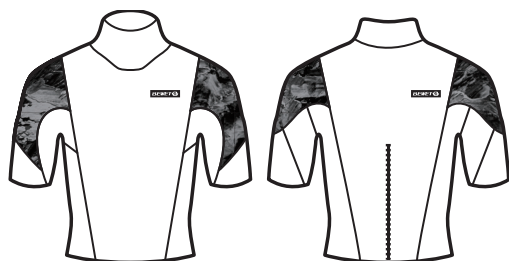

**MEN STP** ¥29,040(税込)

COLOR			
BODY	ブラック	ブラック	ブラック
A パーツ	ブラック	グランジ	グランジ
ステッチ	ブラック	ブラック	ブラック
マーク	ホワイト	ホワイト	ホワイト
M			
ML			
L			
XL			

**LADIES STP** ¥29,040(税込)

COLOR			
BODY	ブラック	ブラック	ブラック
A パーツ	ブラック	ターコイズ	レオパード
ステッチ	ブラック	ブラック	ブラック
マーク	ホワイト	ホワイト	ホワイト
S			
M			
ML			
L			

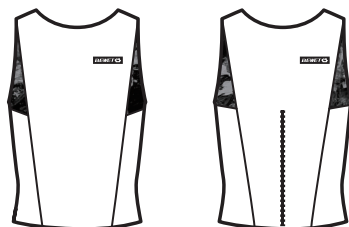

**MEN VEST** ¥24,200(税込)

COLOR			
BODY	ブラック	ブラック	ブラック
A パーツ	ブラック	グランジ	グランジ
ステッチ	ブラック	ブラック	ブラック
マーク	ホワイト	ホワイト	ホワイト
M			
ML			
L			
XL			

**LADIES VEST** ¥24,200(税込)

COLOR			
BODY	ブラック	ブラック	ブラック
A パーツ	ブラック	ターコイズ	レオパード
ステッチ	ブラック	ブラック	ブラック
マーク	ホワイト	ホワイト	ホワイト
S			
M			
ML			
L			

## MATERIAL

### BASIC

ストレッチ性能と耐久性のバランスに優れたハイコストパフォーマンス材料。

※メンズ、レディース共通ロゴ

発注店		TEL		FAX	
ご担当者		合計発注点数	発注日	納期	
		点	月 日		

**SANKO Co.,LTD. CHIBA FACTORY**  
TEL.0475-32-4173 FAX.0475-32-7317

**BEWET**  
SURF UTILITY

# BEWET Coast

## Front Long Chest

★ 人気のロングチェストタイプがCoastで登場 ★

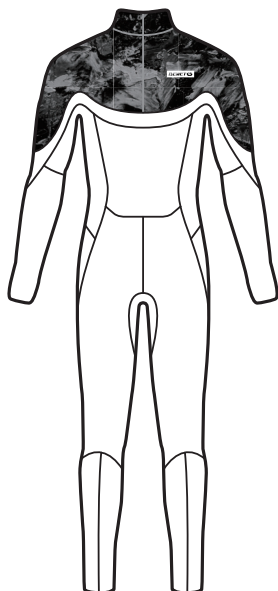
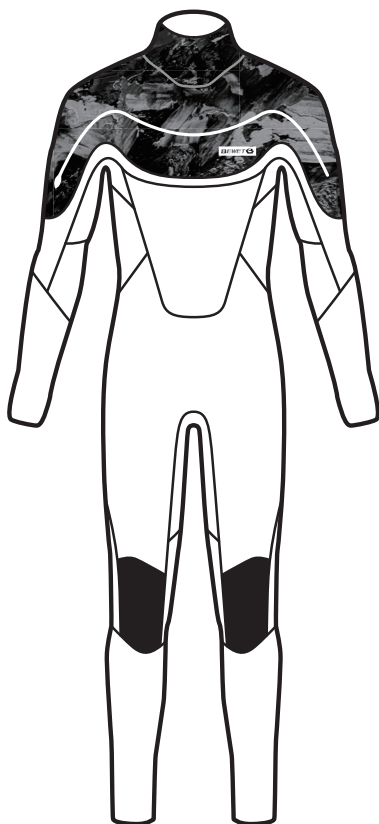

### MATERIAL

### BASIC

ストレッチ性能と耐久性のバランスに優れたハイコストパフォーマンスマテリアル。

※メンズ、レディース共通ロゴ

**MEN 3FL FRONT LONG CHEST**  
¥81,400(税込)

COLOR		
BODY	ブラック	ブラック
A パーツ	ブラック	グランジ
ステッチ	ブラック	ブラック
マーク	ホワイト	ホワイト
M		
ML		
L		
XL		

**MEN SG FRONT LONG CHEST**  
¥74,800(税込)

COLOR		
BODY	ブラック	ブラック
A パーツ	ブラック	グランジ
ステッチ	ブラック	ブラック
マーク	ホワイト	ホワイト
M		
ML		
L		
XL		

**LADIES 3FL FRONT LONG CHEST**  
¥81,400(税込)

COLOR		
BODY	ブラック	ブラック
A パーツ	ブラック	ターコイズ
ステッチ	ブラック	ブラック
マーク	ホワイト	ホワイト
S		
M		
ML		
L		

**LADIES SG FRONT LONG CHEST**  
¥74,800(税込)

COLOR		
BODY	ブラック	ブラック
A パーツ	ブラック	ターコイズ
ステッチ	ブラック	ブラック
マーク	ホワイト	ホワイト
M		
ML		
L		
XL		

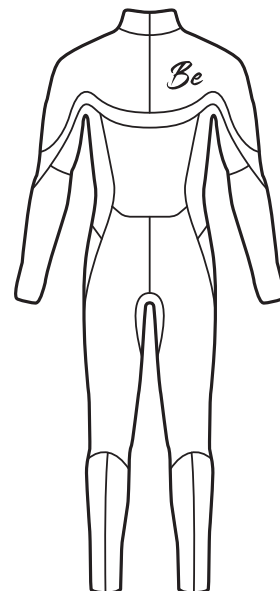
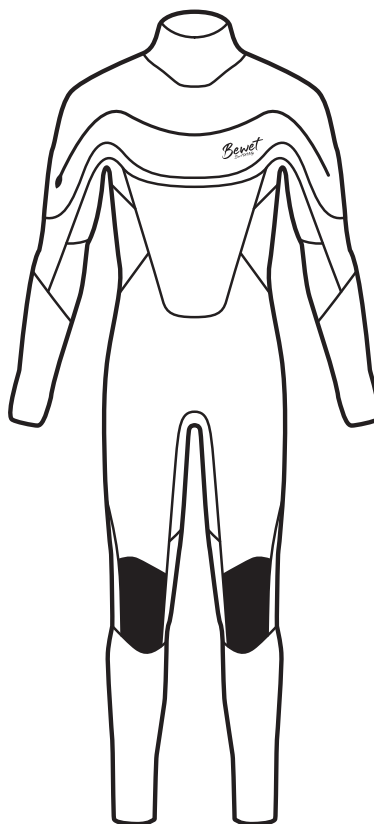

※メンズ、レディース共通ロゴ

**MEN 3FL FRONT LONG CHEST**  
クラシックロゴ  
¥81,400(税込)

COLOR		
BODY	ラバー	ブラック
ステッチ	-----	ブラック
マーク	ホワイト	ホワイト
M		
ML		
L		
XL		

**MEN SG FRONT LONG CHEST**  
クラシックロゴ  
¥74,800(税込)

COLOR		
BODY	ラバー	ブラック
ステッチ	-----	ブラック
マーク	ホワイト	ホワイト
M		
ML		
L		
XL		

**LADIES 3FL FRONT LONG CHEST**  
クラシックロゴ  
¥81,400(税込)

COLOR		
BODY	ラバー	ブラック
ステッチ	-----	ブラック
マーク	ホワイト	ホワイト
S		
M		
ML		
L		

**LADIES SG FRONT LONG CHEST**  
クラシックロゴ  
¥74,800(税込)

COLOR		
BODY	ラバー	ブラック
ステッチ	-----	ブラック
マーク	ホワイト	ホワイト
S		
M		
ML		
L		

発注店

TEL

FAX

ご担当者

合計発注点数

発注日

納期

点 月 日

**SANKO Co.,LTD. CHIBA FACTORY**  
TEL.0475-32-4173 FAX.0475-32-7317

**BEWET**  
SURF UTILITY

# BEWET Classic

## 3FL J-FLAP X ¥63,800(税込)

MEN COLOR		
BODY	ラバー	ブラック
ステッチ	-----	ブラック
マーク	ホワイト	ホワイト
M		
ML		
L		
XL		

LADIES COLOR		
BODY	ラバー	ブラック
ステッチ	-----	ブラック
マーク	ホワイト	ホワイト
S		
M		
ML		
L		

## MATERIAL

### BASIC

ストレッチ性能と耐久性のバランスに優れたハイコストパフォーマンスマテリアル。

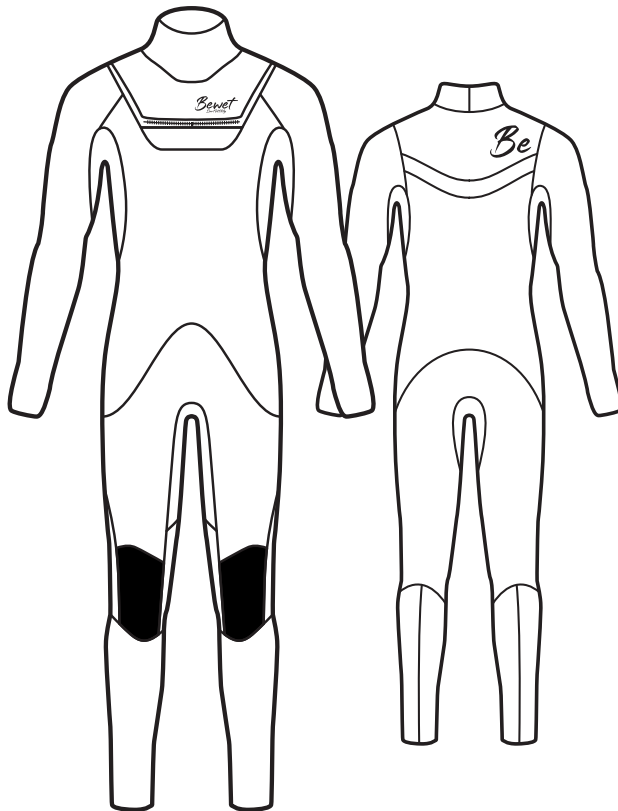

3FL J-FLAP X

## SG J-FLAP X ¥59,400(税込)

MEN COLOR		
BODY	ラバー	ブラック
ステッチ	-----	ブラック
マーク	ホワイト	ホワイト
M		
ML		
L		
XL		

LADIES COLOR		
BODY	ラバー	ブラック
ステッチ	-----	ブラック
マーク	ホワイト	ホワイト
S		
M		
ML		
L		

## SJ BACK FASTENER ¥39,600(税込)

MEN COLOR		
BODY	ラバー	ブラック
ステッチ	-----	ブラック
マーク	ホワイト	ホワイト
M		
ML		
L		
XL		

LADIES COLOR		
BODY	ラバー	ブラック
ステッチ	-----	ブラック
マーク	ホワイト	ホワイト
S		
M		
ML		
L		

## SSJ FRONT FASTENER ¥30,800(税込)

MEN COLOR		
BODY	ラバー	ブラック
ステッチ	-----	ブラック
マーク	ホワイト	ホワイト
M		
ML		
L		
XL		

LADIES COLOR		
BODY	ラバー	ブラック
ステッチ	-----	ブラック
マーク	ホワイト	ホワイト
S		
M		
ML		
L		

## LJ BACK FASTENER ¥45,100(税込)

MEN COLOR		
BODY	ラバー	ブラック
ステッチ	-----	ブラック
マーク	ホワイト	ホワイト
M		
ML		
L		
XL		

LADIES COLOR		
BODY	ラバー	ブラック
ステッチ	-----	ブラック
マーク	ホワイト	ホワイト
S		
M		
ML		
L		

## LSJ FRONT FASTENER ¥33,000(税込)

MEN COLOR		
BODY	ラバー	ブラック
ステッチ	-----	ブラック
マーク	ホワイト	ホワイト
M		
ML		
L		
XL		

LADIES COLOR		
BODY	ラバー	ブラック
ステッチ	-----	ブラック
マーク	ホワイト	ホワイト
S		
M		
ML		
L		

## VEST FRONT FASTENER ¥26,400(税込)

MEN COLOR		
BODY	ラバー	ブラック
ステッチ	-----	ブラック
マーク	ホワイト	ホワイト
M		
ML		
L		
XL		

LADIES COLOR		
BODY	ラバー	ブラック
ステッチ	-----	ブラック
マーク	ホワイト	ホワイト
S		
M		
ML		
L		

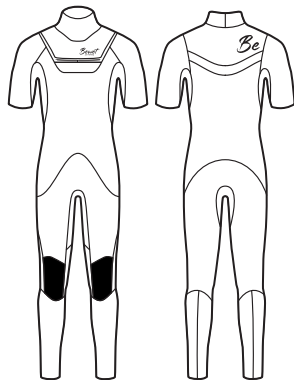

SG J-FLAP X

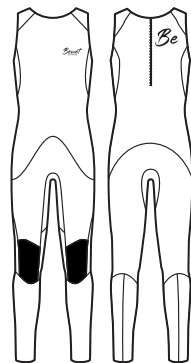

LJ BACK FASTENER

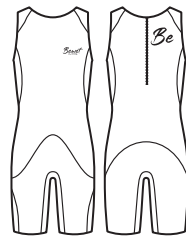

SJ BACK FASTENER



LSJ FRONT FASTENER



SSJ FRONT FASTENER



VEST FRONT FASTENER

発注店

TEL

FAX

ご担当者

合計発注点数

発注日

納期

点 月 日

SANKO Co.,LTD. CHIBA FACTORY  
TEL.0475-32-4173 FAX.0475-32-7317

**BEWET**  
SURF UTILITY