※コピーを取ってご使用下さい。

ウェットスーツ
オーダー用紙

受注日　　年　　月　　日 ▶ 希望着荷日　　年　　月　　日

お名前	フリガナ ☐ MAN ☐ WOMAN ☐ KIDS (BOY / GIRL) ●オーダー回数 ☐ はじめて ☐ 2回目 ☐ 3回以上　　才	住所　〒 TEL　　(　　)　　mail　　@

販売店

販売者：
採寸者：

TEL　　(　　)
MAIL or FAX

納期回答
MAIL ／ FAX

デザイン	スタイル（ウエットの形）	基本サイズ	サイズオーダー	使用目的
BOOST TYPE A-23SS			☐ フルオーダー ☐ セミオーダー ☐ 既製サイズ	☐ SURF ☐ LONG ☐ BB
厚み	BODY　　mm × ARM　　mm	KIDSゆとり選択 （必ずご選択下さい。）	☐ 成長を考慮した、ゆとりフィット ☐ 大人用と同じ、ジャストフィット	

前回ご注文時の採寸データで製作をご希望の場合も、身長と体重を明記してください。

		採寸値	修正値
1	身　長		
2	体　重		
3	総　丈		
4	新背丈		
5	股　上		
6	ウエスト丈		
7	股　下		
8	首　囲		
9	上胸囲		
10	胸　囲		
11	腹　囲		
12	下腹囲		
13	尻　囲		
14	大腿最大囲		
15	太モモ中間囲		
16	膝上囲		
17	膝下囲		
18	フクラハギ囲		

		採寸値	修正値
19	足首囲		
20	スネ長		
21	肩　幅		
22	袖　丈		
23	裄　丈		
24	腕付け根囲		
25	上大腕囲		
26	大腕囲		
27	肘　囲		
28	肘下囲		
29	手首囲		
30	頭　囲		
31	足　長		
32	内果高		
LADIES SIZE			
a	アンダーバスト		
b	乳下り		
c	乳頭間		

（JWMA準拠）

メーカー記入欄

C		P		H		M		S1		S2		S3		K	

FAX 0475-32-7317

使用生地

☐ R（ブラック限定） ☐ AQS
☐ V

生地色	BODY
	（上）
	（下）
	Aパーツ
	Bパーツ
糸色	☐ 生地カラーと同色 ☐ 指定色　　色

ファスナー種類

☐ NORMAL BACK ZIP（標準仕様）
☐ FLUSH ZIP OP‥ ¥6,600（税込）
☐ FREESLIDER® OP ¥6,600（税込）
☐ BARRIER OP …… ¥5,500（税込）
☐ T4 OP …… ¥6,600（税込）
☐ FRONT ZIP OP‥ ¥2,200（税込）

ロゴマーク（色および指定）

☐ ホワイト　☐ ブルー
☐ チャコール　☐ ピンク
☐ ブラック　☐ Kグリーン
☐ レッド
＊種類、位置など指定がある場合は右図に明記してください。

半袖丈
☐ 短め
ご指定なし時、通常丈。

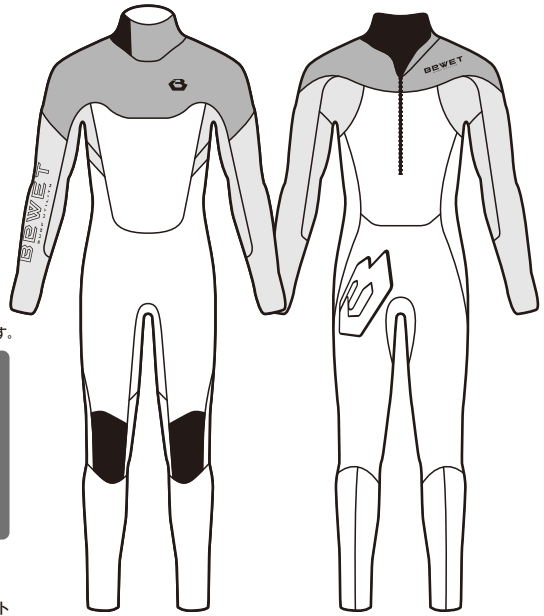

for KIDS
KIDSのオーダーは、以下のロゴが標準となります。

左胸 BEWT
右腿 BEWT

ホワイト選択時
BEWT 文字:ブラック
ベース:ホワイト

その他カラー選択時
BEWT 文字:ホワイト
ベース:選択カラー

BODY　Aパーツ　Bパーツ

Notice
※マークの入れ方指定する場合、上図に位置を示し、合計プリント数を確認下さい
※SPECロゴをご希望の場合は、必ず上図に位置を示して下さい
ジャージ部位のみ取り付け可能

OPTION

ELBOW PAD	CUSHION PAD		GEAR POCKET
+¥2,200（税込） ☐ BB ☐ LONG	+¥6,600（税込） ☐ 尻部 ☐ 肘部	☐ 脱サポートコード +¥6,600（税込）	☐ +¥6,600（税込） ※イラストに取り付け箇所を明記下さい。未記入時は右腿に取り付けとなります

備考／JAN	メーカー記入欄
採寸時の着衣	シリアル番号

SANKO Co.,LTD. CHIBA FACTORY
TEL. 0475-32-4173 FAX. 0475-32-7317
BEWET SURF UTILITY

※コピーを取ってご使用下さい。

ウェットスーツ
オーダー用紙

受注日　　年　　月　　日 ▶ 希望着荷日　　年　　月　　日

販売店

販売者：
採寸者：

TEL　　(　　)
MAIL or FAX

納期回答
MAIL ／ FAX

お名前	フリガナ ☐ MAN ☐ WOMAN ☐ KIDS (BOY / GIRL) ●オーダー回数 ☐ はじめて ☐ 2回目 ☐ 3回以上　　才	住所　〒 TEL　　(　　)　　mail　　@

デザイン	スタイル（ウエットの形）	基本サイズ	サイズオーダー	使用目的
BOOST TYPE B-23SS			☐ フルオーダー ☐ セミオーダー ☐ 既製サイズ	☐ SURF ☐ LONG ☐ BB

厚み	BODY　　mm × ARM　　mm	KIDSゆとり選択（必ずご選択下さい。）	☐ 成長を考慮した、ゆとりフィット ☐ 大人用と同じ、ジャストフィット

前回ご注文時の採寸データで製作をご希望の場合も、身長と体重を明記してください。

		採寸値	修正値
1	身　長		
2	体　重		
3	総　丈		
4	新背丈		
5	股　上		
6	ウエスト丈		
7	股　下		
8	首　囲		
9	上胸囲		
10	胸　囲		
11	腹　囲		
12	下腹囲		
13	尻　囲		
14	大腿最大囲		
15	太モモ中間囲		
16	膝上囲		
17	膝下囲		
18	フクラハギ囲		

		採寸値	修正値
19	足首囲		
20	スネ長		
21	肩　幅		
22	袖　丈		
23	裄　丈		
24	腕付け根囲		
25	上大腕囲		
26	大腕囲		
27	肘　囲		
28	肘下囲		
29	手首囲		
30	頭　囲		
31	足　長		
32	内果高		
LADIES SIZE			
a	アンダーバスト		
b	乳下り		
c	乳頭間		

（JWMA準拠）

FAX 0475-32-7317

メーカー記入欄

C		P		H		M		S1		S2		S3		K	

使用生地

☐ R（ブラック限定） ☐ AQS
☐ V

生地色	BODY
	（上）
	（下）
	Aパーツ
	Bパーツ

糸色
☐ 生地カラーと同色
☐ 指定色　　色

ファスナー種類

☐ NORMAL BACK ZIP（標準仕様）
☐ FLUSH ZIP OP‥ ¥6,600（税込）
☐ FREESLIDER® OP ¥6,600（税込）
☐ BARRIER OP …… ¥5,500（税込）
☐ T4 OP …… ¥6,600（税込）
☐ FRONT ZIP OP‥ ¥2,200（税込）

ロゴマーク（色および指定）

専用ワッペン
左胸固定

半袖丈
☐ 短め
ご指定なし時、通常丈。

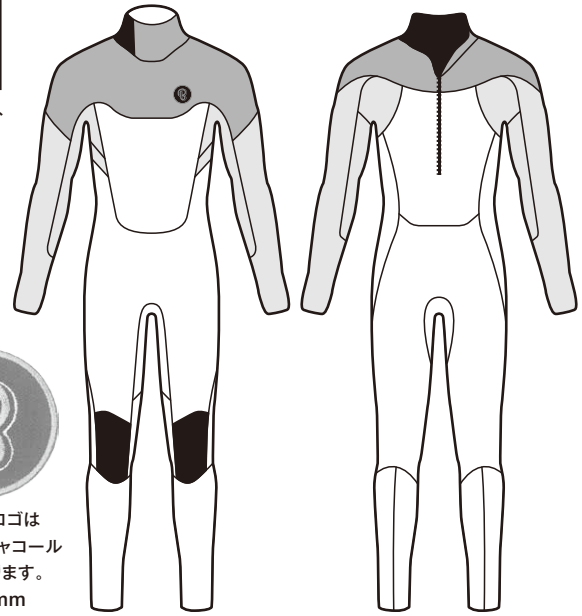

ワッペンロゴは
ブラック×チャコール
限定となります。
w=40mm

BODY　Aパーツ　Bパーツ

Notice
※SPECロゴをご希望の場合は、必ず上図に位置を示して下さい
ジャージ部位のみ取り付け可能

OPTION

ELBOW PAD	CUSHION PAD	☐ 脱サポートコード	☐ GEAR POCKET
+¥2,200（税込） ☐ BB ☐ LONG	+¥6,600（税込） ☐ 尻部 ☐ 肘部	+¥6,600（税込）	+¥6,600（税込） ※イラストに取り付け箇所を明記下さい。未記入時は右腿に取り付けとなります

備考／JAN	メーカー記入欄
採寸時の着衣	シリアル番号

SANKO Co.,LTD. CHIBA FACTORY
TEL. 0475-32-4173 FAX. 0475-32-7317

BEWET SURF UTILITY

※コピーを取ってご使用下さい。

ウェットスーツ
オーダー用紙

受注日　　年　　月　　日 ▶ 希望着荷日　　年　　月　　日

お名前	フリガナ ☐ MAN ☐ WOMAN ☐ KIDS (BOY / GIRL) ●オーダー回数 ☐ はじめて ☐ 2回目 ☐ 3回以上　　才	住所　〒 TEL　　(　　)　　mail　　@

販売店
販売者：
採寸者：
TEL　　(　　)
MAIL or FAX
納期回答
MAIL ／ FAX

デザイン	スタイル（ウエットの形）	基本サイズ	サイズオーダー	使用目的
MOMENT TYPE A-23SS			☐ フルオーダー ☐ セミオーダー ☐ 既製サイズ	☐ SURF ☐ LONG ☐ BB

厚み	BODY　　mm × ARM　　mm	KIDSゆとり選択（必ずご選択下さい。）	☐ 成長を考慮した、ゆとりフィット ☐ 大人用と同じ、ジャストフィット

前回ご注文時の採寸データで製作をご希望の場合も、身長と体重を明記してください。

		採寸値	修正値			採寸値	修正値
1	身　長			19	足首囲		
2	体　重			20	スネ長		
3	総　丈			21	肩　幅		
4	新背丈			22	袖　丈		
5	股　上			23	裄　丈		
6	ウエスト丈			24	腕付け根囲		
7	股　下			25	上大腕囲		
8	首　囲			26	大腕囲		
9	上胸囲			27	肘　囲		
10	胸　囲			28	肘下囲		
11	腹　囲			29	手首囲		
12	下腹囲			30	頭　囲		
13	尻　囲			31	足　長		
14	大腿最大囲			32	内果高		
15	太モモ中間囲			LADIES SIZE			
16	膝上囲			a	アンダーバスト		
17	膝下囲			b	乳下り		
18	フクラハギ囲			c	乳頭間		

（JWMA準拠）

FAX 0475-32-7317

メーカー記入欄

C		P		H		M		S1		S2		S3		K	

使用生地
☐ R（ブラック限定） ☐ AQS
☐ V

生地色	BODY	
	（上）	
	（下）	
	Aパーツ	
糸色	☐ 生地カラーと同色 ☐ 指定色　　色	

ファスナー種類
☐ NORMAL BACK ZIP（標準仕様）
☐ FLUSH ZIP OP‥ ¥6,600（税込）
☐ FREESLIDER® OP ¥6,600（税込）
☐ BARRIER OP …… ¥5,500（税込）
☐ T4 OP …… ¥6,600（税込）
☐ FRONT ZIP OP‥ ¥2,200（税込）

ロゴマーク（色および指定）
☐ ホワイト　☐ ブルー
☐ チャコール　☐ ピンク
☐ ブラック　☐ Kグリーン
☐ レッド
＊種類、位置など指定がある場合は右図に明記してください。

半袖丈
☐ 短め
ご指定なし時、通常丈。

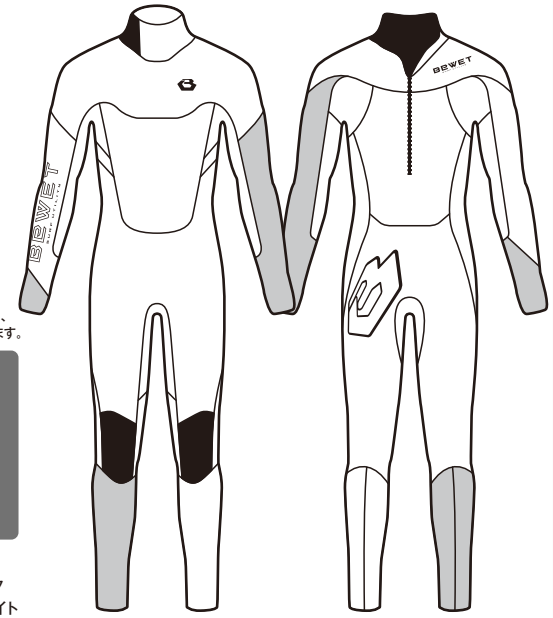

for KIDS
KIDSのオーダーは、以下のロゴが標準となります。
左胸 BEWT
右腿 BEWT

ホワイト選択時
BEWT 文字:ブラック
ベース:ホワイト

その他カラー選択時
BEWT 文字:ホワイト
ベース:選択カラー

BODY　Aパーツ

Notice
※マークの入れ方指定する場合、上図に位置を示し、合計プリント数を確認下さい
※SPECロゴをご希望の場合は、必ず上図に位置を示して下さい
ジャージ部位のみ取り付け可能

OPTION

ELBOW PAD	CUSHION PAD		GEAR POCKET
+¥2,200（税込） ☐ BB ☐ LONG	+¥6,600（税込） ☐ 尻部 ☐ 肘部	☐ 脱サポートコード +¥6,600（税込）	☐ +¥6,600（税込） ※イラストに取り付け箇所を明記下さい。未記入時は右腿に取り付けとなります

備考／JAN	メーカー記入欄
採寸時の着衣	シリアル番号

SANKO Co.,LTD. CHIBA FACTORY
TEL. 0475-32-4173 FAX. 0475-32-7317
BEWET SURF UTILITY

※コピーを取ってご使用下さい。

ウェットスーツ
オーダー用紙

受注日　　年　　月　　日 ▶ 希望着荷日　　年　　月　　日

販売店

販売者：
採寸者：

TEL　　（　　）
MAIL or FAX

納期回答
MAIL ／ FAX

お名前	フリガナ ☐ MAN ☐ WOMAN ☐ KIDS (BOY / GIRL) ●オーダー回数 ☐ はじめて ☐ 2回目 ☐ 3回以上　　才	住所　〒 TEL　　（　　）　　mail　　@

デザイン	スタイル（ウエットの形）	基本サイズ	サイズオーダー	使用目的
MOMENT TYPE B-23SS			☐ フルオーダー ☐ セミオーダー ☐ 既製サイズ	☐ SURF ☐ LONG ☐ BB

厚み	BODY　　mm × ARM　　mm	KIDSゆとり選択（必ずご選択下さい。）	☐ 成長を考慮した、ゆとりフィット ☐ 大人用と同じ、ジャストフィット

前回ご注文時の採寸データで製作をご希望の場合も、身長と体重を明記してください。

		採寸値	修正値			採寸値	修正値
1	身　長			19	足首囲		
2	体　重			20	スネ長		
3	総　丈			21	肩　幅		
4	新背丈			22	袖　丈		
5	股　上			23	裄　丈		
6	ウエスト丈			24	腕付け根囲		
7	股　下			25	上大腕囲		
8	首　囲			26	大腕囲		
9	上胸囲			27	肘　囲		
10	胸　囲			28	肘下囲		
11	腹　囲			29	手首囲		
12	下腹囲			30	頭　囲		
13	尻　囲			31	足　長		
14	大腿最大囲			32	内果高		
15	太モモ中間囲			LADIES SIZE			
16	膝上囲			a	アンダーバスト		
17	膝下囲			b	乳下り		
18	フクラハギ囲			c	乳頭間		

（JWMA準拠）

FAX 0475-32-7317

使用生地
☐ R（ブラック限定） ☐ AQS
☐ V

生地色	BODY	
	（上）	
	（下）	
	Aパーツ	
糸色	☐ 生地カラーと同色 ☐ 指定色　　色	

ファスナー種類
☐ NORMAL BACK ZIP（標準仕様）
☐ FLUSH ZIP OP‥ ¥6,600（税込）
☐ FREESLIDER® OP ¥6,600（税込）
☐ BARRIER OP …… ¥5,500（税込）
☐ T4 OP …… ¥6,600（税込）
☐ FRONT ZIP OP‥ ¥2,200（税込）

ロゴマーク（色および指定）
専用ワッペン
左胸固定

半袖丈
☐ 短め
ご指定なし時、通常丈。

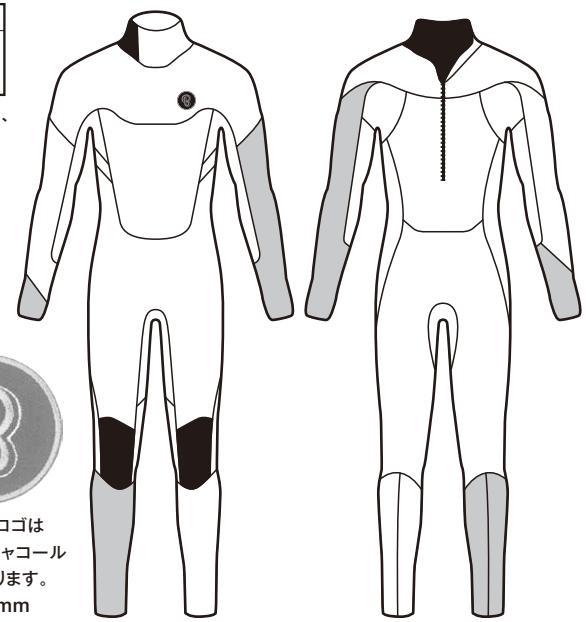

ワッペンロゴは
ブラック×チャコール
限定となります。
w=40mm

BODY　Aパーツ

Notice
※SPECロゴをご希望の場合は、必ず上図に位置を示して下さい
ジャージ部位のみ取り付け可能

OPTION

ELBOW PAD	CUSHION PAD	☐ 脱サポートコード	☐ GEAR POCKET
+¥2,200（税込） ☐ BB ☐ LONG	+¥6,600（税込） ☐ 尻部 ☐ 肘部	+¥6,600（税込）	+¥6,600（税込） ※イラストに取り付け箇所を明記下さい。未記入時は右腿に取り付けとなります

備考／JAN	メーカー記入欄
採寸時の着衣	シリアル番号

メーカー記入欄

C		P		H		M		S1		S2		S3		K	

SANKO Co.,LTD. CHIBA FACTORY
TEL. 0475-32-4173 FAX. 0475-32-7317

BEWET SURF UTILITY

※コピーを取ってご使用下さい。

ウェットスーツ
オーダー用紙

受注日　　年　　月　　日 ▶ 希望着荷日　　年　　月　　日

お名前	フリガナ ☐ MAN ☐ WOMAN ☐ KIDS (BOY / GIRL) ●オーダー回数 ☐ はじめて ☐ 2回目 ☐ 3回以上　　才	住所　〒 TEL　(　　)　mail　@

販売店
販売者：
採寸者：
TEL　(　　)
MAIL or FAX
納期回答
MAIL ／ FAX

デザイン	スタイル（ウエットの形）	基本サイズ	サイズオーダー	使用目的
TORNADO®-23SS			☐ フルオーダー ☐ セミオーダー ☐ 既製サイズ	☐ SURF ☐ LONG ☐ BB

厚み	BODY　mm × ARM　mm	KIDSゆとり選択（必ずご選択下さい。） ☐ 成長を考慮した、ゆとりフィット ☐ 大人用と同じ、ジャストフィット

前回ご注文時の採寸データで製作をご希望の場合も、身長と体重を明記してください。

		採寸値	修正値			採寸値	修正値
1	身　長			19	足首囲		
2	体　重			20	スネ長		
3	総　丈			21	肩　幅		
4	新背丈			22	袖　丈		
5	股　上			23	裄　丈		
6	ウエスト丈			24	腕付け根囲		
7	股　下			25	上大腕囲		
8	首　囲			26	大腕囲		
9	上胸囲			27	肘　囲		
10	胸　囲			28	肘下囲		
11	腹　囲			29	手首囲		
12	下腹囲			30	頭　囲		
13	尻　囲			31	足　長		
14	大腿最大囲			32	内果高		
15	太モモ中間囲			LADIES SIZE			
16	膝上囲			a	アンダーバスト		
17	膝下囲			b	乳下り		
18	フクラハギ囲			c	乳頭間		

（JWMA準拠）

FAX 0475-32-7317

使用生地
☐ R（ブラック限定）☐ AQS
☐ V

生地色
BODY
（上）
（下）
Aパーツ
※ラバー選択不可

糸色
☐ 生地カラーと同色
☐ 指定色　　色

ネック種類
折り返し無しが標準仕様
☐ ハイネック（折り返し仕様）
・・・・・・ ¥2,200（税込）
☐ フレックスネック
（肌面スキン、表ブラックジャージ限定）
・・・・・・ ¥1,100（税込）

ロゴマーク（色および指定）
☐ ホワイト　☐ ブルー
☐ チャコール　☐ ピンク
☐ ブラック　☐ Kグリーン
☐ レッド
＊種類、位置など指定がある場合は右図に明記してください。

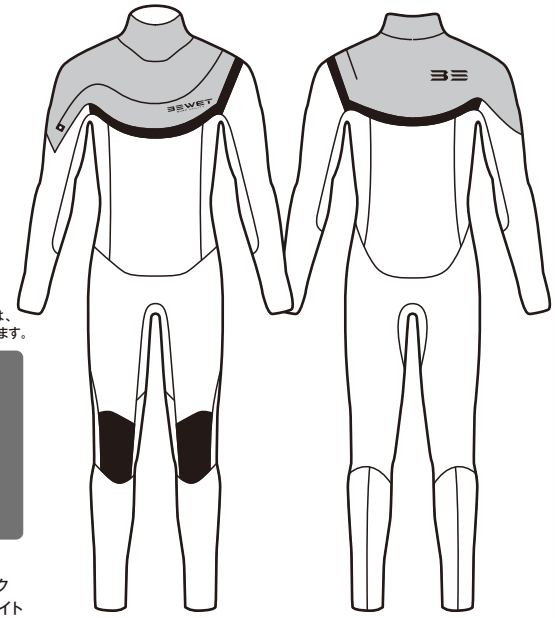

for KIDS
KIDSのオーダーは、以下のロゴが標準となります。
左胸 BEWT
右腿 BEWT

ホワイト選択時
BEWT 文字:ブラック
ベース:ホワイト

その他カラー選択時
BEWT 文字:ホワイト
ベース:選択カラー

BODY　Aパーツ

Notice
※マークの入れ方指定する場合、上図に位置を示し、合計プリント数を確認下さい
※SPECロゴをご希望の場合は、必ず上図に位置を示して下さい
ジャージ部位のみ取り付け可能

OPTION

ELBOW PAD	CUSHION PAD		GEAR POCKET
+¥2,200（税込） ☐ BB ☐ LONG	+¥6,600（税込） ☐ 尻部 ☐ 肘部	☐ 脱サポートコード +¥6,600（税込）	☐ +¥6,600（税込） ※イラストに取り付け箇所を明記下さい。未記入時は右腿に取り付けとなります

備考／JAN	メーカー記入欄
採寸時の着衣	シリアル番号

メーカー記入欄

C		P		H		M		S1		S2		S3		K	

SANKO Co.,LTD. CHIBA FACTORY
TEL. 0475-32-4173 FAX. 0475-32-7317
BEWET SURF UTILITY

※コピーを取ってご使用下さい。

ウェットスーツ
オーダー用紙

受注日　　年　　月　　日 ▶ 希望着荷日　　年　　月　　日

お名前	フリガナ ☐ MAN ☐ WOMAN ●オーダー回数 ☐ はじめて ☐ 2回目 ☐ 3回以上　　才	住所　〒 TEL　　(　　)　　mail　　@

販売店
販売者：
採寸者：
TEL　　(　　)
MAIL or FAX
納期回答
MAIL ／ FAX

デザイン	スタイル（ウエットの形）	基本サイズ	サイズオーダー	使用目的
ICON-23SS			☐ フルオーダー ☐ セミオーダー ☐ 既製サイズ	☐ SURF ☐ LONG ☐ BB
厚み	BODY　　mm × ARM　　mm			

前回ご注文時の採寸データで製作をご希望の場合も、身長と体重を明記してください。

		採寸値	修正値
1	身　長		
2	体　重		
3	総　丈		
4	新背丈		
5	股　上		
6	ウエスト丈		
7	股　下		
8	首　囲		
9	上胸囲		
10	胸　囲		
11	腹　囲		
12	下腹囲		
13	尻　囲		
14	大腿最大囲		
15	太モモ中間囲		
16	膝上囲		
17	膝下囲		
18	フクラハギ囲		

		採寸値	修正値
19	足首囲		
20	スネ長		
21	肩　幅		
22	袖　丈		
23	裄　丈		
24	腕付け根囲		
25	上大腕囲		
26	大腕囲		
27	肘　囲		
28	肘下囲		
29	手首囲		
30	頭　囲		
31	足　長		
32	内果高		
LADIES SIZE			
a	アンダーバスト		
b	乳下り		
c	乳頭間		

（JWMA準拠）

FAX 0475-32-7317

メーカー記入欄

C		P		H		M		S1		S2		S3		K	

使用生地
☐ R（ブラック限定） ☐ AQS
☐ V

生地色
BODY
（上）
（下）
Aパーツ

糸色
☐ 生地カラーと同色
☐ 指定色　　色

ファスナー種類
ICON

ロゴマーク（色および指定）
☐ ホワイト　☐ ブルー
☐ チャコール　☐ ピンク
☐ ブラック　☐ Kグリーン
☐ レッド
＊種類、位置など指定がある場合は右図に明記してください。

半袖丈
☐ 短め
ご指定なし時、通常丈。

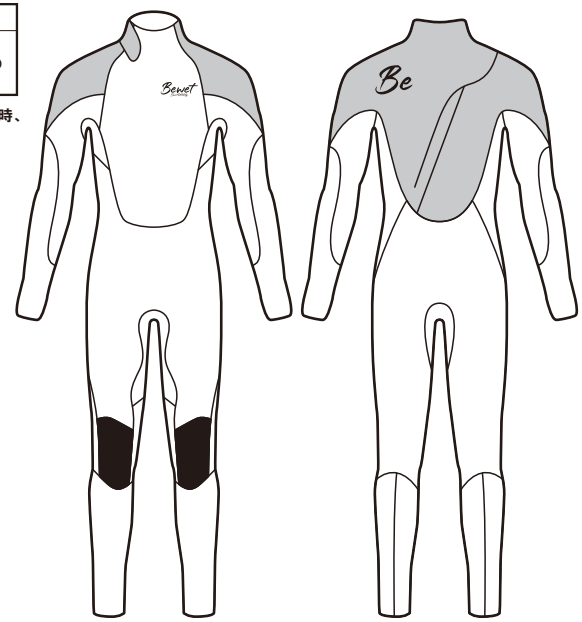

BODY　Aパーツ

Notice
※マーク色とボディ色に注意して下さい
※マークの入れ方指定する場合、上図に位置を示し、合計プリント数を確認下さい
※SPECロゴをご希望の場合は、必ず上図に位置を示して下さい
（ジャージ部位のみ取付可能）

OPTION

ELBOW PAD	CUSHION PAD	脱サポートコード	GEAR POCKET
+¥2,200（税込） ☐ BB ☐ LONG	+¥6,600（税込） ☐ 尻部 ☐ 肘部	☐ +¥6,600（税込）	☐ +¥6,600（税込） ※イラストに取り付け箇所を明記下さい。未記入時は右腿に取り付けとなります

備考／JAN	メーカー記入欄
採寸時の着衣	シリアル番号

SANKO Co.,LTD. CHIBA FACTORY
TEL. 0475-32-4173 FAX. 0475-32-7317
BEWET SURF UTILITY

※コピーを取ってご使用下さい。

ウェットスーツ
オーダー用紙

受注日　　年　　月　　日 ▶ 希望着荷日　　年　　月　　日

お名前	フリガナ ☐ MAN ☐ WOMAN ☐ KIDS (BOY / GIRL) ●オーダー回数 ☐ はじめて ☐ 2回目 ☐ 3回以上　　才	住所　〒 TEL　(　　)　mail　@

販売店
販売者：
採寸者：
TEL　(　　)
MAIL or FAX
納期回答
MAIL ／ FAX

デザイン	スタイル（ウエットの形）	基本サイズ	サイズオーダー	使用目的
FREESHOULDER TYPE A-23SS			☐ フルオーダー ☐ セミオーダー ☐ 既製サイズ	☐ SURF ☐ LONG ☐ BB
厚み	BODY　mm × ARM　mm	KIDSゆとり選択（必ずご選択下さい。）	☐ 成長を考慮した、ゆとりフィット ☐ 大人用と同じ、ジャストフィット	

前回ご注文時の採寸データで製作をご希望の場合も、身長と体重を明記してください。

		採寸値	修正値
1	身　長		
2	体　重		
3	総　丈		
4	新背丈		
5	股　上		
6	ウエスト丈		
7	股　下		
8	首　囲		
9	上胸囲		
10	胸　囲		
11	腹　囲		
12	下腹囲		
13	尻　囲		
14	大腿最大囲		
15	太モモ中間囲		
16	膝上囲		
17	膝下囲		
18	フクラハギ囲		

		採寸値	修正値
19	足首囲		
20	スネ長		
21	肩　幅		
22	袖　丈		
23	裄　丈		
24	腕付け根囲		
25	上大腕囲		
26	大腕囲		
27	肘　囲		
28	肘下囲		
29	手首囲		
30	頭　囲		
31	足　長		
32	内果高		
LADIES SIZE			
a	アンダーバスト		
b	乳下り		
c	乳頭間		

（JWMA準拠）

FAX 0475-32-7317

メーカー記入欄

C		P		H		M		S1		S2		S3		K	

使用生地

☐ R（ブラック限定）☐ AQS
☐ V

生地色	BODY
	（上）
	（下）
	Aパーツ

糸色
☐ 生地カラーと同色
☐ 指定色　　色

ネック種類

折り返し無しが標準仕様

☐ ハイネック（折り返し仕様）
・・・・・・ ¥2,200（税込）

☐ フレックスネック
（肌面スキン、表ブラックジャージ限定）
・・・・・・ ¥1,100（税込）

ロゴマーク（色および指定）

☐ ホワイト　☐ ブルー
☐ チャコール　☐ ピンク
☐ ブラック　☐ Kグリーン
☐ レッド
＊種類、位置など指定がある場合は右図に明記してください。

半袖丈

☐ 短め

ご指定なし時、通常丈。

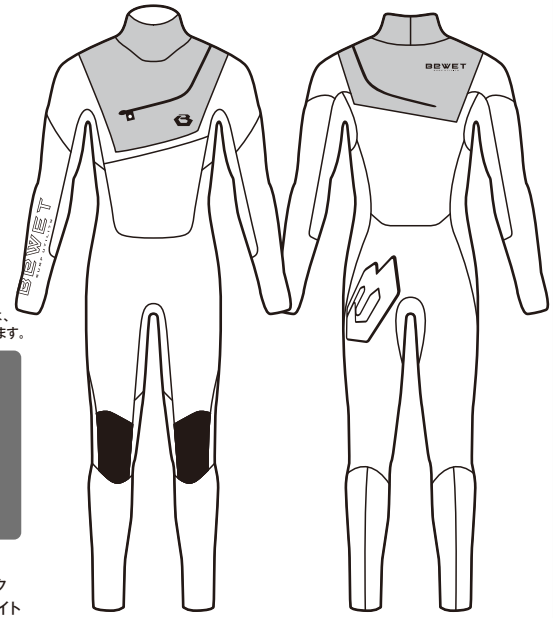

for KIDS
KIDSのオーダーは、以下のロゴが標準となります。

左胸 BEWT
右腿 BEWT

ホワイト選択時
BEWT 文字:ブラック
ベース:ホワイト

その他カラー選択時
BEWT 文字:ホワイト
ベース:選択カラー

BODY　Aパーツ

Notice
※マークの入れ方指定する場合、上図に位置を示し、合計プリント数を確認下さい
※SPECロゴをご希望の場合は、必ず上図に位置を示して下さい
ジャージ部位のみ取り付け可能

OPTION

ELBOW PAD	CUSHION PAD		GEAR POCKET
+¥2,200（税込） ☐ BB ☐ LONG	+¥6,600（税込） ☐ 尻部 ☐ 肘部	☐ 脱サポートコード +¥6,600（税込）	☐ +¥6,600（税込） ※イラストに取り付け箇所を明記下さい。未記入時は右腿に取り付けとなります

備考／JAN	メーカー記入欄
採寸時の着衣	シリアル番号

SANKO Co.,LTD. CHIBA FACTORY
TEL. 0475-32-4173 FAX. 0475-32-7317
BEWET SURF UTILITY

※コピーを取ってご使用下さい。

ウェットスーツ
オーダー用紙

受注日　　年　　月　　日 ▶ 希望着荷日　　年　　月　　日

販売店

販売者：
採寸者：

TEL　　(　　)
MAIL or FAX

納期回答
MAIL ／ FAX

お名前	フリガナ ☐ MAN ☐ WOMAN ☐ KIDS (BOY / GIRL) ●オーダー回数 ☐ はじめて ☐ 2回目 ☐ 3回以上　　才	住所　〒 TEL　　(　　)　　mail　　@

デザイン	スタイル（ウエットの形）	基本サイズ	サイズオーダー	使用目的
FREESHOULDER TYPE B-23SS			☐ フルオーダー ☐ セミオーダー ☐ 既製サイズ	☐ SURF ☐ LONG ☐ BB

厚み	BODY　　mm × ARM　　mm	KIDSゆとり選択（必ずご選択下さい。）	☐ 成長を考慮した、ゆとりフィット ☐ 大人用と同じ、ジャストフィット

前回ご注文時の採寸データで製作をご希望の場合も、身長と体重を明記してください。

		採寸値	修正値
1	身　長		
2	体　重		
3	総　丈		
4	新背丈		
5	股　上		
6	ウエスト丈		
7	股　下		
8	首　囲		
9	上胸囲		
10	胸　囲		
11	腹　囲		
12	下腹囲		
13	尻　囲		
14	大腿最大囲		
15	太モモ中間囲		
16	膝上囲		
17	膝下囲		
18	フクラハギ囲		

		採寸値	修正値
19	足首囲		
20	スネ長		
21	肩　幅		
22	袖　丈		
23	裄　丈		
24	腕付け根囲		
25	上大腕囲		
26	大腕囲		
27	肘　囲		
28	肘下囲		
29	手首囲		
30	頭　囲		
31	足　長		
32	内果高		
LADIES SIZE			
a	アンダーバスト		
b	乳下り		
c	乳頭間		

（JWMA準拠）

FAX 0475-32-7317

メーカー記入欄

C		P		H		M		S1		S2		S3		K	

使用生地

☐ R（ブラック限定）☐ AQS
☐ V

生地色	BODY	
	（上）	
	（下）	
	Aパーツ	
糸色	☐ 生地カラーと同色 ☐ 指定色　　色	

ネック種類

折り返し無しが標準仕様

☐ ハイネック（折り返し仕様）
・・・・・・ ¥2,200（税込）

☐ フレックスネック
（肌面スキン、表ブラックジャージ限定）
・・・・・・ ¥1,100（税込）

ロゴマーク（色および指定）

専用ワッペン
左胸固定

半袖丈
☐ 短め

ご指定なし時、
通常丈。

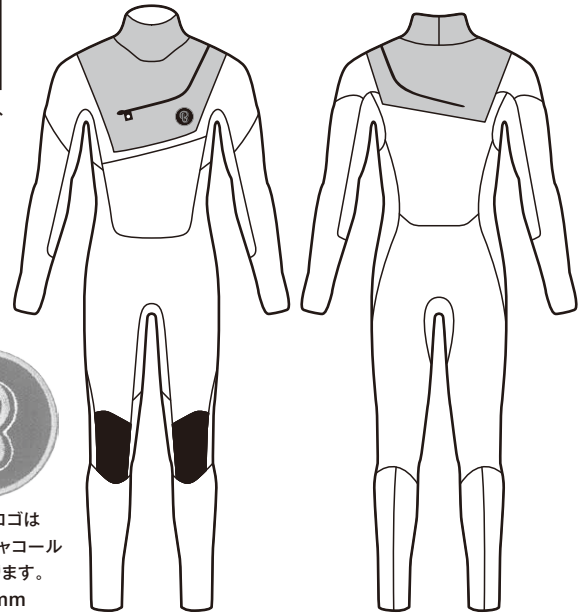

ワッペンロゴは
ブラック×チャコール
限定となります。
w=40mm

○ BODY　● Aパーツ

Notice
※SPECロゴをご希望の場合は、必ず上図に位置を示して下さい
ジャージ部位のみ取り付け可能

OPTION

ELBOW PAD	CUSHION PAD	脱サポートコード	GEAR POCKET
+¥2,200（税込） ☐ BB ☐ LONG	+¥6,600（税込） ☐ 尻部 ☐ 肘部	☐ +¥6,600（税込）	☐ +¥6,600（税込） ※イラストに取り付け箇所を明記下さい。未記入時は右腿に取り付けとなります

備考／JAN	メーカー記入欄
採寸時の着衣	シリアル番号

SANKO Co.,LTD. CHIBA FACTORY
TEL. 0475-32-4173 FAX. 0475-32-7317

BEWET SURF UTILITY

※コピーを取ってご使用下さい。

ウェットスーツ
オーダー用紙

受注日　　年　　月　　日 ▶ 希望着荷日　　年　　月　　日

販売店

販売者：
採寸者：

TEL　　(　　)
MAIL or FAX

納期回答
MAIL ／ FAX

お名前	フリガナ ☐ MAN ☐ WOMAN ●オーダー回数 ☐ はじめて ☐ 2回目 ☐ 3回以上　　才	住所　〒 TEL　　(　　)　　mail　　@

デザイン	スタイル（ウエットの形）	基本サイズ	サイズオーダー	使用目的
SUPER WARM PASSION-23SS	FL		☐ フルオーダー ☐ セミオーダー ☐ 既製サイズ	☐ SURF ☐ LONG ☐ BB
厚み　BODY 1.5 & 2.5 mm × ARM 2.0 mm				

使用生地
AGTitan210® × S2
生地色　ラバー
糸色　☐ 生地カラーと同色 ☐ 指定色　　色

ファスナー種類
FREESLIDER®

ロゴマーク（シルバーのみ）
専用ロゴ シルバー標準

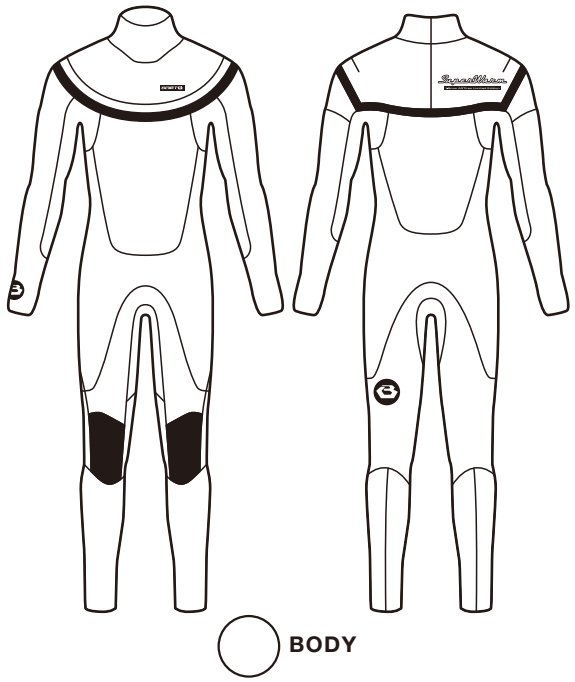

Notice
※マークの入れ方指定する場合、上図に位置を示し、合計プリント数を確認下さい
※SPECロゴをご希望の場合は、必ず上図に位置を示して下さい
ジャージ部位のみ取り付け可能

OPTION

Elbow Pad	Body Protect	脱サポートコード	CUSHION PAD
+¥2,200（税込） ☐ BB ☐ LONG	☐ +¥2,200（税込）	☐ +¥6,600（税込）	+¥6,600（税込） ☐ 尻部 ☐ 肘部

前回ご注文時の採寸データで製作をご希望の場合も、身長と体重を明記してください。

		採寸値	修正値
1	身　長		
2	体　重		
3	総　丈		
4	新背丈		
5	股　上		
6	ウエスト丈		
7	股　下		
8	首　囲		
9	上胸囲		
10	胸　囲		
11	腹　囲		
12	下腹囲		
13	尻　囲		
14	大腿最大囲		
15	太モモ中間囲		
16	膝上囲		
17	膝下囲		
18	フクラハギ囲		

		採寸値	修正値
19	足首囲		
20	スネ長		
21	肩　幅		
22	袖　丈		
23	裄　丈		
24	腕付け根囲		
25	上大腕囲		
26	大腕囲		
27	肘　囲		
28	肘下囲		
29	手首囲		
30	頭　囲		
31	足　長		
32	内果高		
LADIES SIZE			
a	アンダーバスト		
b	乳下り		
c	乳頭間		

（JWMA準拠）

FAX 0475-32-7317

メーカー記入欄

C		P		H		M		S1		S2		S3		K	

備考／JAN	メーカー記入欄
採寸時の着衣	シリアル番号

SANKO Co.,LTD. CHIBA FACTORY
TEL. 0475-32-4173 FAX. 0475-32-7317

BEWET SURF UTILITY

※コピーを取ってご使用下さい。

ウェットスーツ
オーダー用紙

受注日　　年　　月　　日 ▶ 希望着荷日　　年　　月　　日

お名前	フリガナ ☐ WOMAN ☐ KIDS ●オーダー回数 ☐ はじめて ☐ 2回目 ☐ 3回以上　　才	住所　〒 TEL　（　　）　mail　　@

販売店
販売者：
採寸者：
TEL　（　　）
MAIL or FAX
納期回答
MAIL ／ FAX

デザイン	スタイル（ウエットの形）	基本サイズ	サイズオーダー	使用目的
VIOLA-23SS			☐ フルオーダー ☐ セミオーダー ☐ 既製サイズ	☐ SURF ☐ LONG ☐ BB

厚み	BODY　mm × ARM　mm	KIDSゆとり選択（必ずご選択下さい。） ☐ 成長を考慮した、ゆとりフィット ☐ 大人用と同じ、ジャストフィット

前回ご注文時の採寸データで製作をご希望の場合も、身長と体重を明記してください。

		採寸値	修正値
1	身　長		
2	体　重		
3	総　丈		
4	新背丈		
5	股　上		
6	ウエスト丈		
7	股　下		
8	首　囲		
9	上胸囲		
10	胸　囲		
11	腹　囲		
12	下腹囲		
13	尻　囲		
14	大腿最大囲		
15	太モモ中間囲		
16	膝上囲		
17	膝下囲		
18	フクラハギ囲		

		採寸値	修正値
19	足首囲		
20	スネ長		
21	肩　幅		
22	袖　丈		
23	裄　丈		
24	腕付け根囲		
25	上大腕囲		
26	大腕囲		
27	肘　囲		
28	肘下囲		
29	手首囲		
30	頭　囲		
31	足　長		
32	内果高		
LADIES SIZE			
a	アンダーバスト		
b	乳下り		
c	乳頭間		

（JWMA準拠）

FAX 0475-32-7317

メーカー記入欄

C		P		H		M		S1		S2		S3		K	

使用生地

☐ R（ブラック限定）☐ AQS
☐ V

生地色	
BODY	
（上）	
（下）	
Aパーツ	
Bパーツ	

糸色
☐ 生地カラーと同色
☐ 指定色　　色

ファスナー種類

☐ NORMAL BACK ZIP（標準仕様）
☐ FREESLIDER® OP ¥6,600（税込）
☐ BARRIER OP……¥5,500（税込）
☐ T4 OP……¥6,600（税込）
☐ FRONT ZIP OP…¥2,200（税込）

ロゴマーク（色および指定）

☐ ホワイト　☐ ブルー
☐ ブラック　☐ ピンク
☐ レッド

＊種類、位置など指定がある場合は右図に明記してください。

半袖丈
☐ 短め
ご指定なし時、通常丈。

for KIDS
KIDSのオーダーは、以下のロゴが標準となります。
左胸 BEWT
右腿 BEWT

ホワイト選択時
BEWT 文字:ブラック ベース:ホワイト
その他カラー選択時
BEWT 文字:ホワイト ベース:選択カラー

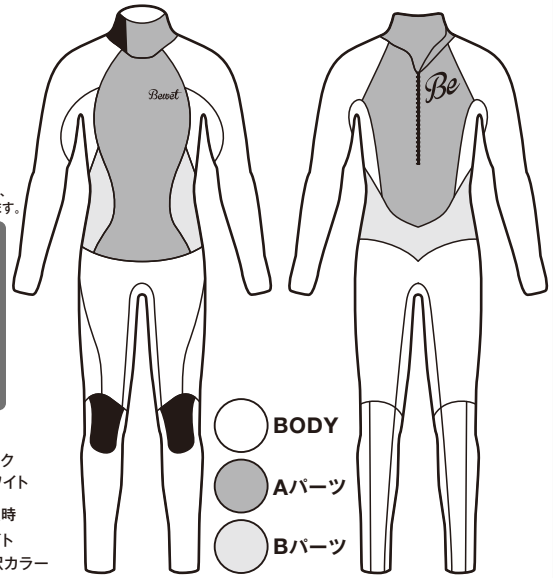

BODY
Aパーツ
Bパーツ

半パン丈
☐ もも中間丈　☐ 付け根丈　☐ スイム丈　☐ ブラジリアン丈

Notice
※マークの入れ方指定する場合、上図に位置を示し、合計プリント数を確認下さい
※SPECロゴをご希望の場合は、必ず上図に位置を示して下さい
ジャージ部位のみ取り付け可能

OPTION

ELBOW PAD	CUSHION PAD		GEAR POCKET
+¥2,200（税込） ☐ BB ☐ LONG	+¥6,600（税込） ☐ 尻部 ☐ 肘部	☐ 脱サポートコード +¥6,600（税込）	☐ +¥6,600（税込） ※イラストに取り付け箇所を明記下さい。未記入時は右腿に取り付けとなります

備考／JAN	メーカー記入欄
採寸時の着衣	シリアル番号

SANKO Co.,LTD. CHIBA FACTORY
TEL. 0475-32-4173 FAX. 0475-32-7317
BEWET SURF UTILITY

※コピーを取ってご使用下さい。

ウェットスーツ
オーダー用紙

受注日　　年　　月　　日 ▶ 希望着荷日　　年　　月　　日

お名前	フリガナ ☐ MAN ☐ WOMAN ●オーダー回数 ☐ はじめて ☐ 2回目 ☐ 3回以上　　才	住所　〒 TEL　（　　）　mail　　@

販売店
販売者：
採寸者：
TEL　（　　）
MAIL or FAX
納期回答
MAIL ／ FAX

デザイン	スタイル（ウエットの形）	基本サイズ	サイズオーダー	使用目的
ETERNAL-23SS			☐ フルオーダー ☐ セミオーダー ☐ 既製サイズ	☐ SURF ☐ LONG ☐ BB
厚み　BODY　mm × ARM　mm				

前回ご注文時の採寸データで製作をご希望の場合も、身長と体重を明記してください。

		採寸値	修正値
1	身　長		
2	体　重		
3	総　丈		
4	新背丈		
5	股　上		
6	ウエスト丈		
7	股　下		
8	首　囲		
9	上胸囲		
10	胸　囲		
11	腹　囲		
12	下腹囲		
13	尻　囲		
14	大腿最大囲		
15	太モモ中間囲		
16	膝上囲		
17	膝下囲		
18	フクラハギ囲		

		採寸値	修正値
19	足首囲		
20	スネ長		
21	肩　幅		
22	袖　丈		
23	裄　丈		
24	腕付け根囲		
25	上大腕囲		
26	大腕囲		
27	肘　囲		
28	肘下囲		
29	手首囲		
30	頭　囲		
31	足　長		
32	内果高		
LADIES SIZE			
a	アンダーバスト		
b	乳下り		
c	乳頭間		

（JWMA準拠）

FAX 0475-32-7317

メーカー記入欄

C		P		H		M		S1		S2		S3		K	

使用生地

☐ R（ブラック限定）☐ AQS
☐ V

生地色	BODY
	（上）
	（下）
	Aパーツ
糸色	☐ 生地カラーと同色 ☐ 指定色　　色

ファスナー種類

☐ NORMAL BACK ZIP（標準仕様）
☐ FREESLIDER® OP ¥6,600（税込）
☐ BARRIER OP……¥5,500（税込）
☐ T4 OP……¥6,600（税込）
☐ FRONT ZIP OP…¥2,200（税込）

ロゴマーク（色および指定）

☐ ホワイト　☐ シルバー
☐ ブラック　☐ ピンク
☐ ゴールド

＊種類、位置など指定がある場合は右図に明記してください。

半袖丈

☐ 短め

ご指定なし時、通常丈。

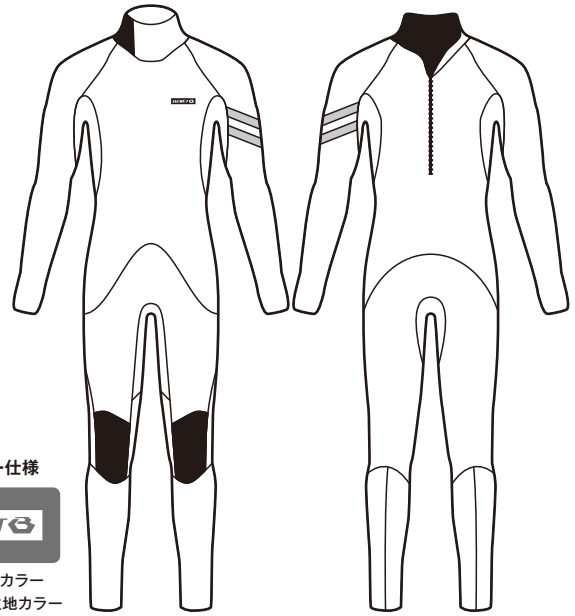

ロゴカラー仕様

ベース:選択カラー
文字:BODY生地カラー

○ BODY　｜　● Aパーツ

Notice

※マークの入れ方指定する場合、上図に位置を示し、合計プリント数を確認下さい
※SPECロゴをご希望の場合は、必ず上図に位置を示して下さい
ジャージ部位のみ取り付け可能

OPTION

Elbow Pad	Body Protect	脱サポートコード	CUSHION PAD
+¥2,200（税込） ☐ BB ☐ LONG	☐ +¥2,200（税込）	☐ +¥6,600（税込）	+¥6,600（税込） ☐ 尻部 ☐ 肘部

備考／JAN	メーカー記入欄
採寸時の着衣	シリアル番号

SANKO Co.,LTD. CHIBA FACTORY
TEL. 0475-32-4173 FAX. 0475-32-7317

BEWET SURF UTILITY

※コピーを取ってご使用下さい。

ウェットスーツ
オーダー用紙

受注日　　年　　月　　日 ▶ 希望着荷日　　年　　月　　日

お名前	フリガナ ☐ WOMAN ●オーダー回数 ☐ はじめて ☐ 2回目 ☐ 3回以上　　才	住所　〒 TEL　　(　　)　　mail　　@

販売店
販売者：
採寸者：
TEL　　(　　)
MAIL or FAX
納期回答
MAIL ／ FAX

デザイン	スタイル（ウエットの形）	基本サイズ	サイズオーダー	使用目的
LUNA-23SS			☐ フルオーダー ☐ セミオーダー ☐ 既製サイズ	☐ SURF ☐ LONG ☐ BB
厚み	BODY　　mm × ARM　　mm			

前回ご注文時の採寸データで製作をご希望の場合も、身長と体重を明記してください。

		採寸値	修正値
1	身　長		
2	体　重		
3	総　丈		
4	新背丈		
5	股　上		
6	ウエスト丈		
7	股　下		
8	首　囲		
9	上胸囲		
10	胸　囲		
11	腹　囲		
12	下腹囲		
13	尻　囲		
14	大腿最大囲		
15	太モモ中間囲		
16	膝上囲		
17	膝下囲		
18	フクラハギ囲		

		採寸値	修正値
19	足首囲		
20	スネ長		
21	肩　幅		
22	袖　丈		
23	裄　丈		
24	腕付け根囲		
25	上大腕囲		
26	大腕囲		
27	肘　囲		
28	肘下囲		
29	手首囲		
30	頭　囲		
31	足　長		
32	内果高		
LADIES SIZE			
a	アンダーバスト		
b	乳下り		
c	乳頭間		

（JWMA準拠）

FAX 0475-32-7317

メーカー記入欄

C		P		H		M		S1		S2		S3		K	

使用生地

☐ R（ブラック限定）☐ AQS
☐ V

生地色	BODY
	（上）
	（下）
	Aパーツ※SSP時は選択不可
	Bパーツ※ラバーは選択不可

糸色
☐ 生地カラーと同色
☐ 指定色　　色

ファスナー種類

☐ NORMAL BACK ZIP（標準仕様）
☐ FREESLIDER® OP ¥6,600（税込）
☐ BARRIER OP……¥5,500（税込）
☐ T4 OP……¥6,600（税込）
☐ FRONT ZIP OP…¥2,200（税込）

ロゴマーク（色および指定）

☐ ホワイト　☐ シルバー
☐ ブラック　☐ ピンク
☐ ゴールド

＊種類、位置など指定がある場合は右図に明記してください。

半袖丈
☐ 短め
ご指定なし時、通常丈。

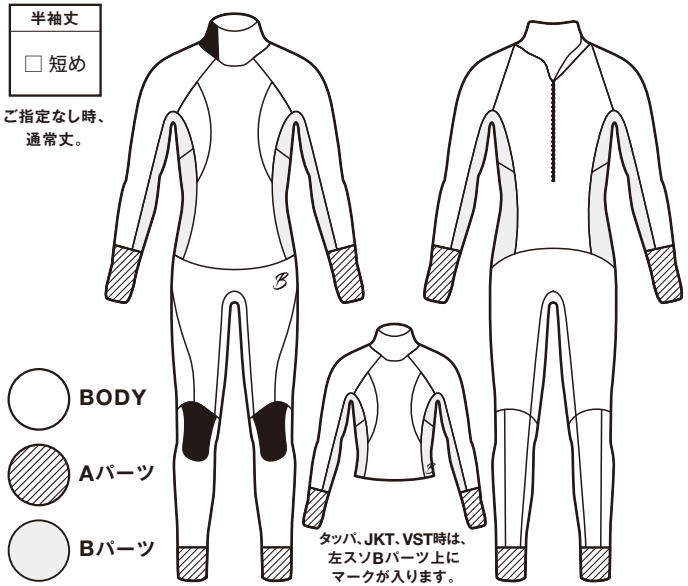

半パン丈
☐ もも中間丈　☐ 付け根丈　☐ スイム丈　☐ ブラジリアン丈

Notice
※マークの入れ方指定する場合、上図に位置を示し、合計プリント数を確認下さい
※SPECロゴをご希望の場合は、必ず上図に位置を示して下さい
ジャージ部位のみ取り付け可能

OPTION

ELBOW PAD	CUSHION PAD		GEAR POCKET
+¥2,200（税込） ☐ BB ☐ LONG	+¥6,600（税込） ☐ 尻部 ☐ 肘部	☐ 脱サポートコード +¥6,600（税込）	☐ +¥6,600（税込） ※イラストに取り付け箇所を明記下さい。未記入時は右腿に取り付けとなります

備考／JAN	メーカー記入欄
採寸時の着衣	シリアル番号

SANKO Co.,LTD. CHIBA FACTORY
TEL. 0475-32-4173 FAX. 0475-32-7317
BEWET SURF UTILITY

※コピーを取ってご使用下さい。

ウェットスーツ
オーダー用紙

受注日　　年　　月　　日 ▶ 希望着荷日　　年　　月　　日

お名前	フリガナ ☐ MAN ☐ WOMAN ☐ KIDS (BOY / GIRL) KIDSは手足首ファスナー付が標準。 ●オーダー回数 ☐ はじめて ☐ 2回目 ☐ 3回以上　オ	住所　〒 TEL　(　　)　mail　@

販売店
販売者：
採寸者：
TEL　(　　)
MAIL or FAX
納期回答
MAIL ／ FAX

デザイン	スタイル（ウエットの形）	基本サイズ	サイズオーダー	使用目的
ACROSS-23SS			☐ フルオーダー ☐ セミオーダー ☐ 既製サイズ	☐ SURF ☐ LONG ☐ BB
厚み　BODY　mm × ARM　mm		KIDSゆとり選択（必ずご選択下さい。）	☐ 成長を考慮した、ゆとりフィット ☐ 大人用と同じ、ジャストフィット	

前回ご注文時の採寸データで製作をご希望の場合も、身長と体重を明記してください。

		採寸値	修正値
1	身　長		
2	体　重		
3	総　丈		
4	新背丈		
5	股　上		
6	ウエスト丈		
7	股　下		
8	首　囲		
9	上胸囲		
10	胸　囲		
11	腹　囲		
12	下腹囲		
13	尻　囲		
14	大腿最大囲		
15	太モモ中間囲		
16	膝上囲		
17	膝下囲		
18	フクラハギ囲		

		採寸値	修正値
19	足首囲		
20	スネ長		
21	肩　幅		
22	袖　丈		
23	裄　丈		
24	腕付け根囲		
25	上大腕囲		
26	大腕囲		
27	肘　囲		
28	肘下囲		
29	手首囲		
30	頭　囲		
31	足　長		
32	内果高		
LADIES SIZE			
a	アンダーバスト		
b	乳下り		
c	乳頭間		

（JWMA準拠）

メーカー記入欄

C		P		H		M		S1		S2		S3		K	

FAX 0475-32-7317

使用生地

B

生地色

BODY（B）

Aパーツ（V）

ボディオプション

☐ 胸、背中、腕をVジャージにアップグレード +¥5,500（税込）

糸色

☐ 生地カラーと同色
☐ 指定色　　色

ファスナー種類

☐ J-FLAP X
☐ BARRIER
☐ NORMAL BACK ZIP

ロゴカラー

☐ ホワイト　☐ ブルー
☐ ブラック　☐ ピンク
☐ レッド　☐ Kグリーン

半袖丈

☐ 短め

ご指定なし時、通常丈。

※BODYマテリアル:BとAパーツマテリアル:Vは、同色でも発色、風合いが異なります。あらかじめご了承ください。

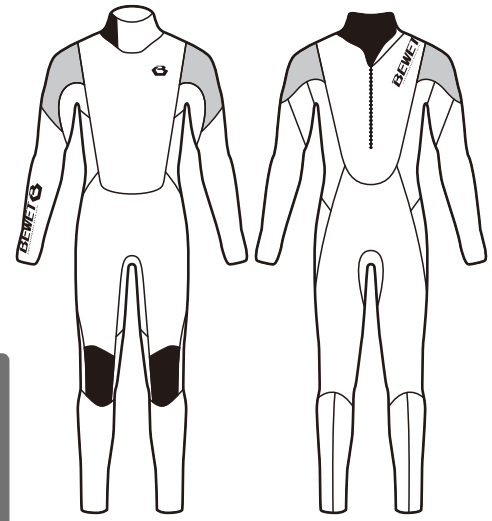

for WOMEN

BODY　Aパーツ

Notice　※SPECロゴをご希望の場合は、必ず上図に位置を示して下さい
ジャージ部位のみ取り付け可能

OPTION

Elbow Pad +¥2,200（税込） ☐ BB ☐ LONG	☐ Body Protect +¥2,200（税込）	☐ 手首ファスナー +¥2,200（税込） ☐ 足首ファスナー +¥2,200（税込）	☐ 脱サポートコード +¥6,600（税込）

備考／JAN	メーカー記入欄
採寸時の着衣	シリアル番号

SANKO Co.,LTD. CHIBA FACTORY
TEL. 0475-32-4173 FAX. 0475-32-7317
BEWET SURF UTILITY

※コピーを取ってご使用下さい。

ウェットスーツ
オーダー用紙

受注日　　年　　月　　日 ▶ 希望着荷日　　年　　月　　日

販売店

販売者：
採寸者：

TEL　　（　　）
MAIL or FAX

納期回答
MAIL ／ FAX

お名前	フリガナ ☐ MAN ☐ WOMAN ☐ KIDS（ BOY / GIRL ） KIDSは手足首ファスナー付が標準。 ●オーダー回数 ☐ はじめて ☐ 2回目 ☐ 3回以上　オ	住所　〒 TEL　　（　　）　　mail　　@

デザイン	スタイル（ウエットの形）	基本サイズ	サイズオーダー	使用目的
FEEL-23SS			☐ フルオーダー ☐ セミオーダー ☐ 既製サイズ	☐ SURF ☐ LONG ☐ BB

厚み	BODY　　mm × ARM　　mm	KIDSゆとり選択（必ずご選択下さい。）	☐ 成長を考慮した、ゆとりフィット ☐ 大人用と同じ、ジャストフィット

前回ご注文時の採寸データで製作をご希望の場合も、身長と体重を明記してください。

		採寸値	修正値			採寸値	修正値
1	身　長			19	足首囲		
2	体　重			20	スネ長		
3	総　丈			21	肩　幅		
4	新背丈			22	袖　丈		
5	股　上			23	裄　丈		
6	ウエスト丈			24	腕付け根囲		
7	股　下			25	上大腕囲		
8	首　囲			26	大腕囲		
9	上胸囲			27	肘　囲		
10	胸　囲			28	肘下囲		
11	腹　囲			29	手首囲		
12	下腹囲			30	頭　囲		
13	尻　囲			31	足　長		
14	大腿最大囲			32	内果高		
15	太モモ中間囲			LADIES SIZE			
16	膝上囲			a	アンダーバスト		
17	膝下囲			b	乳下り		
18	フクラハギ囲			c	乳頭間		

（JWMA準拠）

FAX 0475-32-7317

使用生地

B

生地色

BODY（B）
（上）
（下）

Aパーツ（V）

ボディオプション
☐ 胸、背中、腕をVジャージにアップグレード
+¥5,500（税込）

糸色
☐ 生地カラーと同色
☐ 指定色　　色

ファスナー種類
☐ J-FLAP X
☐ BARRIER
☐ NORMAL BACK ZIP

ロゴカラー
☐ ホワイト　☐ ブルー
☐ ブラック　☐ ピンク
☐ レッド　☐ Kグリーン

半袖丈
☐ 短め
ご指定なし時、通常丈。

※BODYマテリアル:BとAパーツマテリアル:Vは、同色でも発色、風合いが異なります。あらかじめご了承ください。

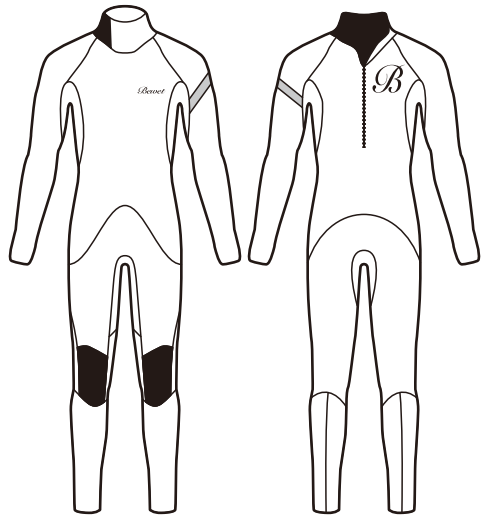

BODY　Aパーツ

Notice ※SPECロゴをご希望の場合は、必ず上図に位置を示して下さい
ジャージ部位のみ取り付け可能

OPTION

Elbow Pad +¥2,200（税込） ☐ BB ☐ LONG	☐ Body Protect +¥2,200（税込）	☐ 手首ファスナー +¥2,200（税込） ☐ 足首ファスナー +¥2,200（税込）	☐ 脱サポートコード +¥6,600（税込）

備考／JAN	メーカー記入欄
採寸時の着衣	シリアル番号

メーカー記入欄

C		P		H		M		S1		S2		S3		K	

SANKO Co.,LTD. CHIBA FACTORY
TEL. 0475-32-4173 FAX. 0475-32-7317

BEWET SURF UTILITY

※コピーを取ってご使用下さい。

ウェットスーツ
オーダー用紙

受注日　　年　　月　　日 ▶ 希望着荷日　　年　　月　　日

販売店	販売者： 採寸者：
TEL　　（　　）	
MAIL or FAX	納期回答 MAIL ／ FAX

お名前	フリガナ ☐ BOY ☐ GIRL ●オーダー回数 ☐ はじめて ☐ 2回目 ☐ 3回以上　　才	住所　〒 TEL　　（　　）　　mail　　@

デザイン	スタイル（ウエットの形）	仕上がりサイズ	使用目的
KIDS VALUE 23SS	☐ FL（3×2mm） ☐ SG（3×2mm） ☐ SSP（2×2mm） ＊半パンツ丈は、膝上丈標準	☐ 成長を考慮した、ゆとりフィット ☐ 大人用と同じ、ジャストフィット	☐ SURF ☐ LONG ☐ BB

身長140cm未満、12歳以下のお子様が対象となります。

前回ご注文時の採寸データで製作をご希望の場合も、身長と体重を明記してください。

		採寸値	修正値			採寸値	修正値
1	身　長			19	足首囲		
2	体　重			20	スネ長		
3	総　丈			21	肩　幅		
4	新背丈			22	袖　丈		
5	股　上			23	裄　丈		
6	ウエスト丈			24	腕付け根囲		
7	股　下			25	上大腕囲		
8	首　囲			26	大腕囲		
9	上胸囲			27	肘　囲		
10	胸　囲			28	肘下囲		
11	腹　囲			29	手首囲		
12	下腹囲			30	頭　囲		
13	尻　囲			31	足　長		
14	大腿最大囲			32	内果高		
15	太モモ中間囲			LADIES SIZE			
16	膝上囲			a	アンダーバスト		
17	膝下囲			b	乳下り		
18	フクラハギ囲			c	乳頭間		

（JWMA準拠）

使用生地

ご指定出来ません

ご希望カラー

ピンク系、ブルー系など、
可能な範囲でのご対応となります。
細かいご指定は出来ませんので、
あらかじめご了承ください。

（　　）系

ファスナー種類

NORMAL
BACK ZIP

ロゴカラー

☐ ホワイト
☐ ブルー
☐ ピンク

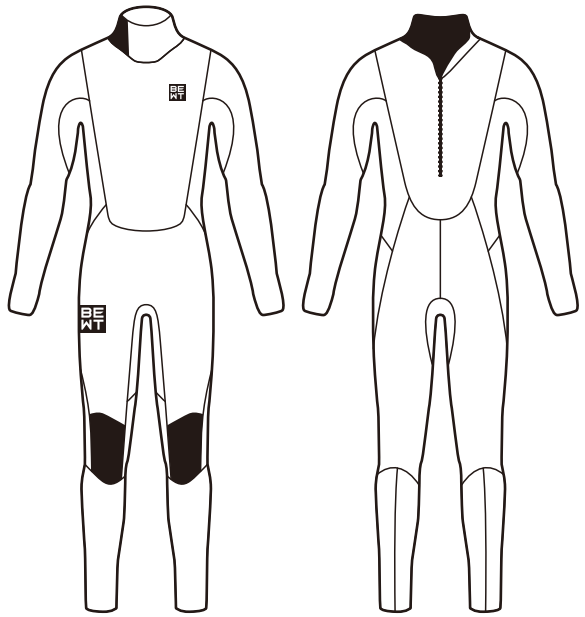

OPTION

Elbow Pad +¥2,200（税込）	☐ BB ☐ LONG	☐ 手首ファスナー +¥1,100（税込）	☐ 足首ファスナー +¥1,100（税込）

備考／JAN	メーカー記入欄
採寸時の着衣	シリアル番号

メーカー記入欄

C		P		H		M		S1		S2		S3		K	

FAX 0475-32-7317

SANKO Co.,LTD. CHIBA FACTORY
TEL. 0475-32-4173 FAX. 0475-32-7317

BEWET SURF UTILITY

BEWET OCEAN

レディース
ロゴ

BEWET
左胸

BE WET
右肩

BEWET
右腕

リスト表以外にカラー、オプション希望の場合は
営業担当までご連絡下さい。

MATERIAL

BASIC

ストレッチ性能と
耐久性のバランス
に優れたハイコス
トパフォーマンス
マテリアル。

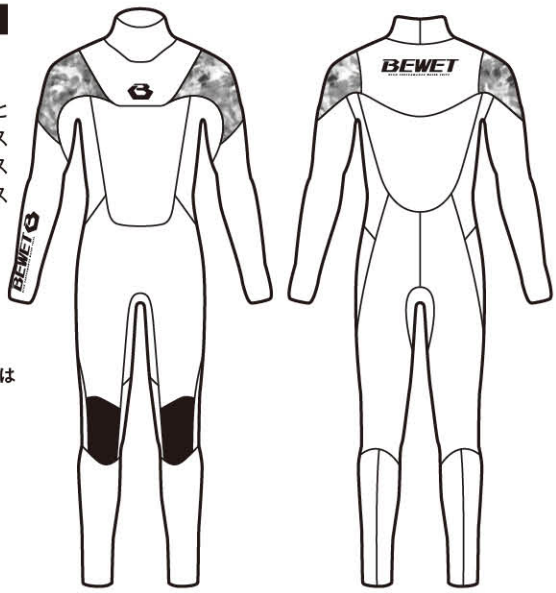

MEN 3FL FRONT COVER ¥57,200(税込)

COLOR			
BODY	ブラック	ラバー	ブラック
Aパーツ	ブラック	ラバー	Tブラック
ステッチ	ブラック	ブラック	ブラック
マーク	ホワイト	ホワイト	ホワイト
M			
ML			
L			
XL			

LADIES 3FL FRONT COVER ¥57,200(税込)

COLOR			
BODY	ブラック	ブラック	ブラック
Aパーツ	ブラック	ターコイズ	アートフラワー
ステッチ	ブラック	ブラック	ブラック
マーク	ホワイト	ホワイト	ホワイト
S			
M			
ML			
L			

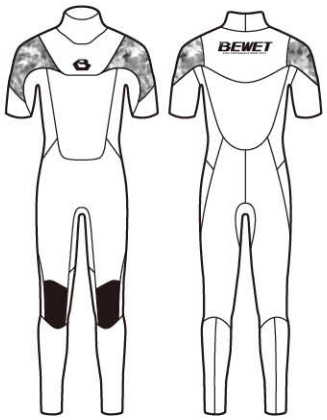

MEN SG FRONT COVER ¥52,250(税込)

COLOR			
BODY	ブラック	ラバー	ブラック
Aパーツ	ブラック	ラバー	Tブラック
ステッチ	ブラック	ブラック	ブラック
マーク	ホワイト	ホワイト	ホワイト
M			
ML			
L			
XL			

LADIES SG FRONT COVER ¥52,250(税込)

COLOR			
BODY	ブラック	ブラック	ブラック
Aパーツ	ブラック	ターコイズ	アートフラワー
ステッチ	ブラック	ブラック	ブラック
マーク	ホワイト	ホワイト	ホワイト
S			
M			
ML			
L			

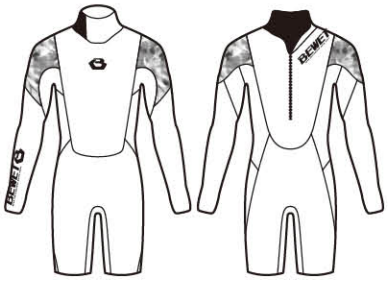

MEN LSP BACK FASTENER ¥45,100(税込)

COLOR		
BODY	ブラック	ブラック
Aパーツ	ブラック	Tブラック
ステッチ	ブラック	ブラック
マーク	ホワイト	ホワイト
M		
ML		
L		
XL		

LADIES LSP BACK FASTENER ¥45,100(税込)

COLOR		
BODY	ブラック	ブラック
Aパーツ	ブラック	ターコイズ
ステッチ	ブラック	ブラック
マーク	ホワイト	ホワイト
S		
M		
ML		
L		

MEN SP BACK FASTENER ¥40,700(税込)

COLOR		
BODY	ブラック	ブラック
Aパーツ	ブラック	Tブラック
ステッチ	ブラック	ブラック
マーク	ホワイト	ホワイト
M		
ML		
L		
XL		

LADIES SP BACK FASTENER ¥40,700(税込)

COLOR		
BODY	ブラック	ブラック
Aパーツ	ブラック	ターコイズ
ステッチ	ブラック	ブラック
マーク	ホワイト	ホワイト
S		
M		
ML		
L		

発注店	TEL	FAX

ご担当者	合計発注点数	発注日	納期
	点	月　日	

SANKO Co.,LTD. CHIBA FACTORY
TEL.0475-32-4173 FAX.0475-32-7317

BEWET SURFUTILITY

BEWET OCEAN

MEN LTP ¥28,600（税込）

COLOR			
BODY	ブラック	ブラック	ブラック
A パーツ	ブラック	T ブラック	S ブルー
ステッチ	ブラック	ブラック	ブラック
マーク	ホワイト	ホワイト	ホワイト
M			
ML			
L			
XL			

LADIES LTP ¥28,600（税込）

COLOR			
BODY	ブラック	ブラック	ブラック
A パーツ	ブラック	ターコイズ	アートフラワー
ステッチ	ブラック	ブラック	ブラック
マーク	ホワイト	ホワイト	ホワイト
S			
M			
ML			
L			

MEN STP ¥26,400（税込）

COLOR			
BODY	ブラック	ブラック	ブラック
A パーツ	ブラック	T ブラック	S ブルー
ステッチ	ブラック	ブラック	ブラック
マーク	ホワイト	ホワイト	ホワイト
M			
ML			
L			
XL			

LADIES STP ¥26,400（税込）

COLOR			
BODY	ブラック	ブラック	ブラック
A パーツ	ブラック	ターコイズ	アートフラワー
ステッチ	ブラック	ブラック	ブラック
マーク	ホワイト	ホワイト	ホワイト
S			
M			
ML			
L			

MEN VEST ¥23,100（税込）

COLOR			
BODY	ブラック	ブラック	ブラック
A パーツ	ブラック	T ブラック	S ブルー
ステッチ	ブラック	ブラック	ブラック
マーク	ホワイト	ホワイト	ホワイト
M			
ML			
L			
XL			

LADIES VEST ¥23,100（税込）

COLOR			
BODY	ブラック	ブラック	ブラック
A パーツ	ブラック	ターコイズ	アートフラワー
ステッチ	ブラック	ブラック	ブラック
マーク	ホワイト	ホワイト	ホワイト
S			
M			
ML			
L			

レディースロゴ

BEWET
左胸

BE WET
右肩

BEWET
HIGH PERFORMANCE WATER SUITS
右腕

MATERIAL

BASIC

ストレッチ性能と耐久性のバランスに優れたハイコストパフォーマンスマテリアル。

発注店	TEL	FAX

ご担当者	合計発注点数	発注日	納期
	点	月　日	

SANKO Co.,LTD. CHIBA FACTORY
TEL.0475-32-4173　FAX.0475-32-7317

BEWET SURFUTILITY

BEWET OCEAN FREEHOLE

★ 人気のロングチェストタイプがOCEANで登場 ★

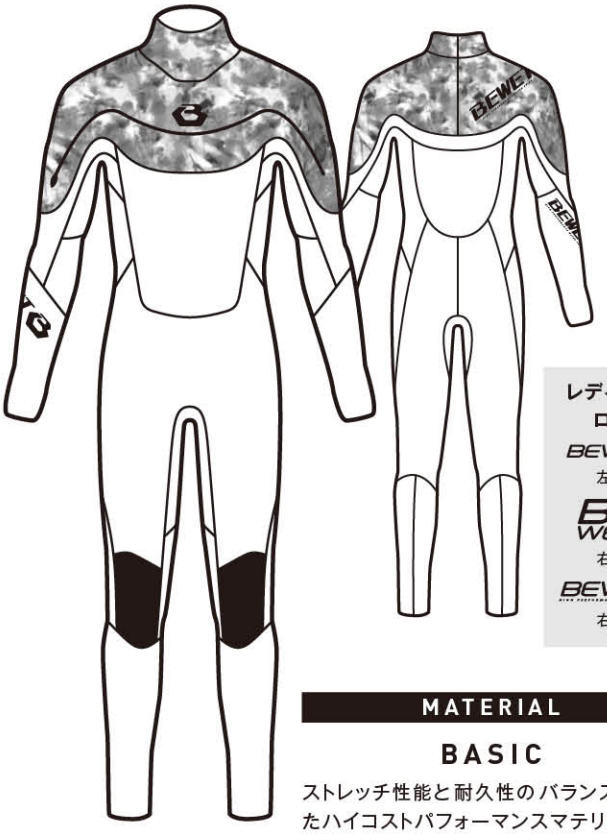

レディース
ロゴ
BEWET
左胸
BE WET
右肩
BEWET
右腕

MATERIAL

BASIC

ストレッチ性能と耐久性のバランスに優れたハイコストパフォーマンスマテリアル。

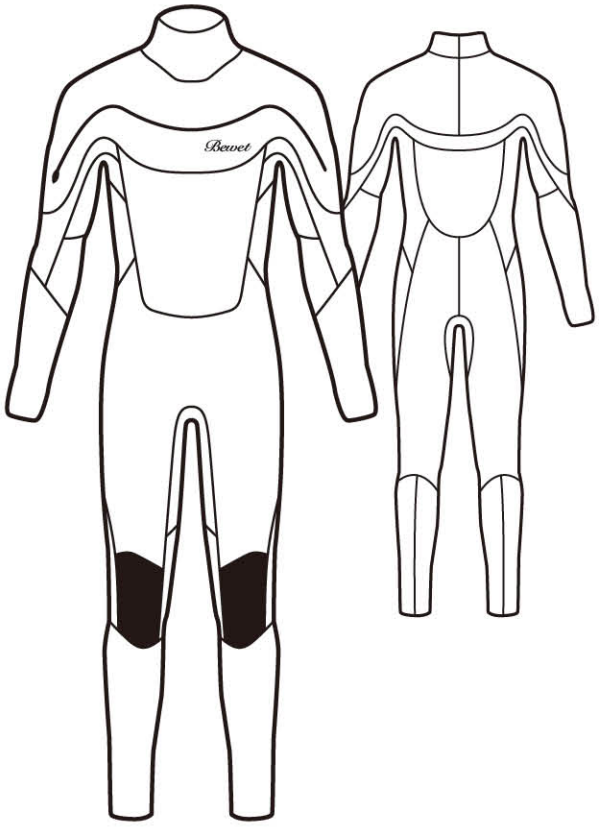

MEN 3FL FREEHOLE
¥73,700（税込）

COLOR		
BODY	ブラック	ブラック
A パーツ	ブラック	Tブラック
ステッチ	ブラック	ブラック
マーク	ホワイト	ホワイト
M		
ML		
L		
XL		

MEN SG FREEHOLE
¥68,200（税込）

COLOR		
BODY	ブラック	ブラック
A パーツ	ブラック	Tブラック
ステッチ	ブラック	ブラック
マーク	ホワイト	ホワイト
M		
ML		
L		
XL		

LADIES 3FL FREEHOLE
¥73,700（税込）

COLOR		
BODY	ブラック	ブラック
A パーツ	ブラック	ターコイズ
ステッチ	ブラック	ブラック
マーク	ホワイト	ホワイト
S		
M		
ML		
L		

LADIES SG FREEHOLE
¥68,200（税込）

COLOR		
BODY	ブラック	ブラック
A パーツ	ブラック	ターコイズ
ステッチ	ブラック	ブラック
マーク	ホワイト	ホワイト
M		
ML		
L		
XL		

MEN 3FL FREEHOLE
クラシックロゴ
¥73,700（税込）

COLOR		
BODY	ラバー	ブラック
ステッチ	--------	ブラック
マーク	ホワイト	ホワイト
M		
ML		
L		
XL		

MEN SG FREEHOLE
クラシックロゴ
¥68,200（税込）

COLOR		
BODY	ラバー	ブラック
ステッチ	--------	ブラック
マーク	ホワイト	ホワイト
M		
ML		
L		
XL		

LADIES 3FL FREEHOLE
クラシックロゴ
¥73,700（税込）

COLOR		
BODY	ラバー	ブラック
ステッチ	--------	ブラック
マーク	ホワイト	ホワイト
S		
M		
ML		
L		

LADIES SG FREEHOLE
クラシックロゴ
¥68,200（税込）

COLOR		
BODY	ラバー	ブラック
ステッチ	--------	ブラック
マーク	ホワイト	ホワイト
S		
M		
ML		
L		

発注店	TEL	FAX

ご担当者	合計発注点数	発注日	納期
	点	月　日	

SANKO Co.,LTD. CHIBA FACTORY
TEL.0475-32-4173　FAX.0475-32-7317

BEWET SURFUTILITY

BEWET ACOUSTIC

3FL J-FLAP X
¥58,300（税込）

MEN COLOR		
BODY	ラバー	ブラック
ステッチ	--------	ブラック
マーク	ホワイト	ホワイト
M		
ML		
L		
XL		

LADIES COLOR		
BODY	ラバー	ブラック
ステッチ	--------	ブラック
マーク	ホワイト	ホワイト
S		
M		
ML		
L		

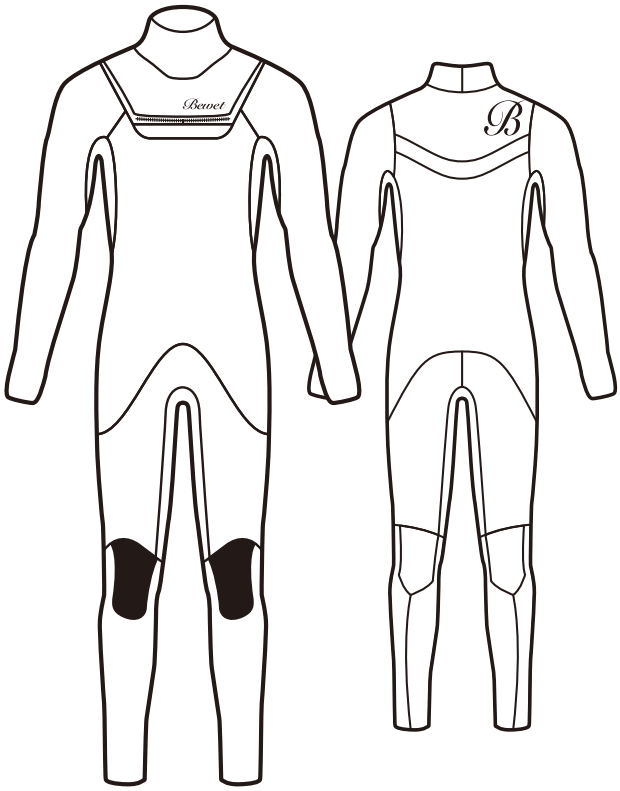

3FL J-FLAP X

MATERIAL

BASIC

ストレッチ性能と耐久性のバランスに優れたハイコストパフォーマンスマテリアル。

SG J-FLAP X
¥53,350（税込）

MEN COLOR		
BODY	ラバー	ブラック
ステッチ	--------	ブラック
マーク	ホワイト	ホワイト
M		
ML		
L		
XL		

LADIES COLOR		
BODY	ラバー	ブラック
ステッチ	--------	ブラック
マーク	ホワイト	ホワイト
S		
M		
ML		
L		

LJ BACK FASTENER
¥41,800（税込）

MEN COLOR		
BODY	ラバー	ブラック
ステッチ	--------	ブラック
マーク	ホワイト	ホワイト
M		
ML		
L		
XL		

LADIES COLOR		
BODY	ラバー	ブラック
ステッチ	--------	ブラック
マーク	ホワイト	ホワイト
S		
M		
ML		
L		

SJ BACK FASTENER
¥37,400（税込）

MEN COLOR		
BODY	ラバー	ブラック
ステッチ	--------	ブラック
マーク	ホワイト	ホワイト
M		
ML		
L		
XL		

LADIES COLOR		
BODY	ラバー	ブラック
ステッチ	--------	ブラック
マーク	ホワイト	ホワイト
S		
M		
ML		
L		

LSJ FRONT FASTENER
¥30,800（税込）

MEN COLOR		
BODY	ラバー	ブラック
ステッチ	--------	ブラック
マーク	ホワイト	ホワイト
M		
ML		
L		
XL		

LADIES COLOR		
BODY	ラバー	ブラック
ステッチ	--------	ブラック
マーク	ホワイト	ホワイト
S		
M		
ML		
L		

SSJ FRONT FASTENER
¥28,600（税込）

MEN COLOR		
BODY	ラバー	ブラック
ステッチ	--------	ブラック
マーク	ホワイト	ホワイト
M		
ML		
L		
XL		

LADIES COLOR		
BODY	ラバー	ブラック
ステッチ	--------	ブラック
マーク	ホワイト	ホワイト
S		
M		
ML		
L		

VEST FRONT FASTENER
¥25,300（税込）

MEN COLOR		
BODY	ラバー	ブラック
ステッチ	--------	ブラック
マーク	ホワイト	ホワイト
M		
ML		
L		
XL		

LADIES COLOR		
BODY	ラバー	ブラック
ステッチ	--------	ブラック
マーク	ホワイト	ホワイト
S		
M		
ML		
L		

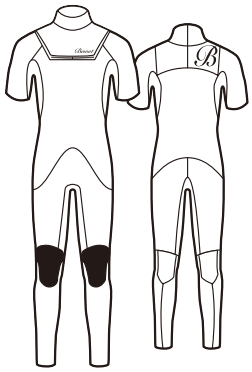

SG J-FLAP X

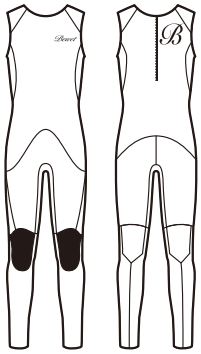

LJ BACK FASTENER

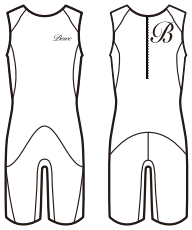

SJ BACK FASTENER

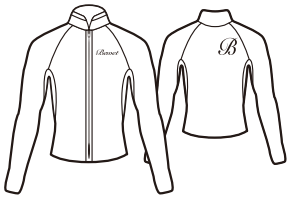

LSJ FRONT FASTENER

SSJ FRONT FASTENER

VEST FRONT FASTENER

発注店	TEL	FAX

ご担当者	合計発注点数	発注日	納期
	点	月　日	

SANKO Co.,LTD. CHIBA FACTORY
TEL.0475-32-4173　FAX.0475-32-7317

BEWET SURFUTILITY